

ASHOTEL

Pide eliminar el gasto superfluo

■ El presidente de patronal tinerfeña (Ashotel), José Fernando Cabrera, dijo ayer que se ha planteado a la Consejería de Turismo del Gobierno de Canarias que elimine el gasto "superfluo" en propaganda, productos, actos protocolarios y que acuda a las ferias y eventos "realmente importantes", de cara a poner en marcha campañas publicitarias masivas que garanticen los resultados para el verano.

PYMES

Los créditos del ICO, disponibles

■ Las pymes podrán disponer del crédito para capital circulante (dinero para funcionar) del Instituto de Crédito Oficial (ICO) a partir de mañana 7 de enero, adelantó ayer el titular de esta entidad, Aurelio Martínez. Los bancos podrán disponer de los primeros fondos de liquidez de esta línea de financiación de circulante, dotada de 10.000 millones, dirigida a facilitar liquidez a las pymes. Según Martínez, hasta la fecha se han apuntado a este crédito 26 entidades, que suponen más de la mitad del total.

INFORME

Inflación en la eurozona

■ El Instituto Flores de Lemus prevé que el índice de precios en la eurozona se sitúe en el 1,5% en diciembre, tasa similar a la española, y que el diferencial de inflación que históricamente es desfavorable a España se reducirá hasta finales del presente ejercicio.

La confianza del consumidor mejora, aunque sigue muy baja

► De acuerdo con el indicador publicado ayer por el Instituto de Crédito Oficial, que ha perdido 23,4 puntos en un año, hasta quedar en 48,9, los españoles eran ligeramente más optimistas en diciembre (dos décimas) que en el mes anterior.

■ EL DÍA, S/C de Tenerife

El indicador publicado ayer por el Instituto de Crédito Oficial (ICO) revela que la confianza de los consumidores españoles mejoró ligeramente en diciembre, dos décimas respecto a noviembre, aunque registró una caída de 23,4 puntos en el conjunto del año.

Así, el Indicador de Confianza del Consumidor (ICC) quedó en 48,9 puntos. Su ligera mejora se debió al incremento de 1,5 puntos en el baremo de situación actual, que compensó el retroceso del de expectativas, que cayó 1,1 puntos.

Todos los componentes del ICC mostraron pequeños avances en diciembre, con la excepción del correspondiente a la expectativas de la economía del país, que retrocedió 6,5 enteros, mientras que se recuperaron ligeramente las del empleo (1,7 puntos más) y la economía familiar (1,6).

La percepción de los encuestados sobre la evolución del Índice de Precios de Consumo (IPC) cayó 4,5 enteros, mientras que mejoró en un punto la de los tipos de interés; la del ahorro, 0,4 puntos, y la del consumo duradero, 3,6 con respecto al mes anterior.

En comparación con diciembre de 2007, el indicador de confianza ha disminuido 23,4 puntos, debido a que han empeorado todos los componentes del indicador, especialmente los que hacen referencia a la situación actual del empleo y de la economía española.

Indicador de Confianza del Consumidor

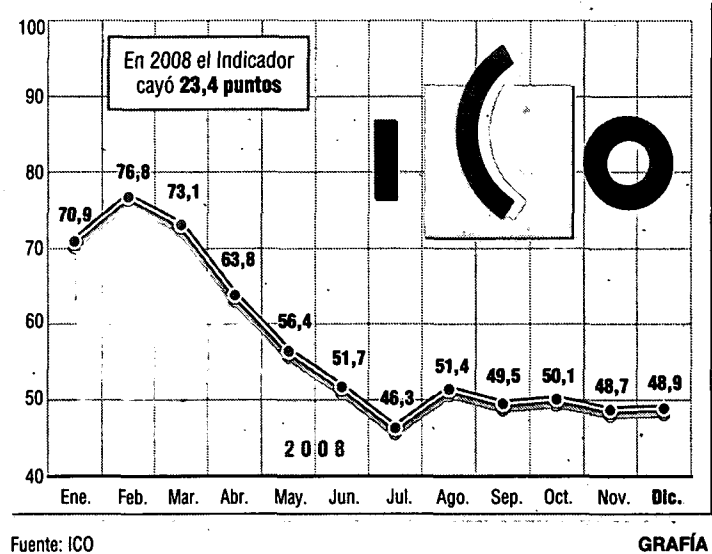

El presidente del ICO, Aurelio Martínez, aseguró en una rueda de prensa que el indicador de confianza "parece haber tocado suelo" y que en los próximos meses habrá ligeras oscilaciones que podrán ser tanto al alza como a la baja, aunque, indicó, "habrá que esperar a ver lo que pasa", informó Efe.

Por otra parte, según el ICO, el paquete de medidas aprobadas por el Gobierno recientemente y el descenso del precio del petróleo podrían explicar la mejora observada en las expectativas de empleo, economía familiar, ahorro y consumo de bienes duraderos. En el promedio del cuarto tri-

mestre, el indicador de confianza también aumentó dos décimas en relación con el trimestre anterior, ya que, aunque bajó la valoración sobre la situación actual 4,3 puntos, las expectativas mejoraron 4,6.

Cabe explicar que el ICO elabora el ICC a partir de una encuesta del Instituto Opina a 1.000 ciudadanos. El indicador se calcula como media aritmética de los balances de situación actual y de expectativas. Su valor oscila entre cero y 200 puntos, y si está por encima de 100 puntos la percepción es favorable y optimista, y por debajo de ese nivel se considera negativa o pesimista.

VIVIENDA

Más de 2.000 canarios cobran ya la renta básica de emancipación

■ EL DÍA, S/C de Tenerife

Un total de 63.166 jóvenes perciben actualmente la Renta Básica de Emancipación (RBE), 2.081 de ellos canarios, tras haberse incrementado en 18.552 los beneficiarios de estas ayudas durante el cuarto trimestre, con un crecimiento del 41,6% sobre el tercero, informó ayer el Ministerio de Vivienda.

Según el departamento dirigido por Beatriz Corredor, el número de jóvenes que buscan en esta renta una ayuda a su emancipación sigue al alza. Desde su puesta en marcha, el pasado mes de enero, hasta diciembre, se han presentado un total de 196.141 solicitudes. De ellas, 130.113 han obtenido una resolución positiva, el 79,16%.

Las mujeres continúan siendo las principales demandantes de la RBE. Al finalizar diciembre, el 55,8% de los perceptores de esta ayuda, cuya cuantía alcanza los 210 euros, eran mujeres, y el resto, varones. En el Archipiélago esta tendencia es más acentuada, de un 58% de féminas, frente al 42% de varones.

En el cuarto trimestre, todas las comunidades incrementaron su número de solicitudes, resoluciones tramitadas y pagos.

Cataluña encabeza el ranking de beneficiarios, con 8.117 perceptores, seguida de Andalucía (7.515) y Castilla y León (6.062). Las Islas ocupan el duodécimo lugar en la lista de autonomías por número de beneficiarios.

Además, Madrid es la región donde más se solicita la RBE, con 34.372 demandas. Le siguen Cataluña, con 33.756, y Andalucía, con 26.482.

EL PUERTO ES LO PRIMERO

○ Relación de solicitudes autorizadas por la Autoridad Portuaria desde 6-01-09 00:00h hasta 6-01-09 23:59h

Buque	Cal.	Eslora	T.R.B	Bandera	Consignatario	F. Llegada	F. Salida	Muelle	Operación	P. Origen	P. Destino
MENCEY	7	103.15	4599	ESPAÑA	HONSURESTE, S.L.	06-01-2009 01:00	06-01-2009 21:00	ESTE AL 2	(Carga - FUEL OIL - 1800 Tn/Lt)/(Carga - GAS-OIL - 1800 Tn/Lt)	SALINETAS	LA LUZ Y LAS PALMAS
ASPHALT SAILOR	5	108.5	6292	IRLANDA	HONSURESTE, S.L.	06-01-2009 06:00	09-01-2009 07:00	ZONA DE FONDEO 2	(En espera - M. HONDURA Y DUQUES ALBA - 3 Dias)	KEARNY	NEW HAVEN
TREBOL	7.4	203.99	36318	PANAMA	CONSIG. HERRERA Y CIA, S.A.	06-01-2009 07:00	07-01-2009 12:00	ZONA DE FONDEO 2	Suministro - Fuel-oil - 855 Tn/Lt	FERROL	JIANGYIN
VOLCAN DE TIJARAFE	5	154.35	19976	ESPAÑA	NAVIERA ARMAS, S.A.	06-01-2009 07:00	06-01-2009 08:00	ANAGA PANTALÁN RIBERA	(Embarque y desembarque - pasajeros y mercancías - 0)	FUNCHAL, MADEIRA	LA LUZ Y LAS PALMAS
GLOBAL HARVEST	6.25	143.75	8520	PANAMA	CONTENERFRUT, S.A.	06-01-2009 09:00	07-01-2009 04:00	RIBERA AL 2	(Carga - TOMATES - 550 Uni/Tn)	ROTTERDAM	LA LUZ Y LAS PALMAS
OPDR TENERIFE	7.4	127.95	7150	ESPAÑA	AHLERS CONSIGNATARIA, S.A.	06-01-2009 10:00	07-01-2009 17:00	CONTENEDORES	(Carga y descarga - Contenedores - 210 Uni/Tn)	FELIXTOWE	LA LUZ Y LAS PALMAS
BENTAGO EXPRESS	3.7	96	6344	ESPAÑA	FRED OLSEN, S.A.	06-01-2009 10:15	06-01-2009 16:00	RIBERA AL 1 B	(Embarque y desembarque - pasajeros y mercancías)	AGAETE (G.C.)	AGAETE (G.C.)
VOLCAN DE TIMANFAYA	5.7	142.45	17343	ESPAÑA	NAVIERA ARMAS, S.A.	06-01-2009 10:30	06-01-2009 15:00	ANAGA PANTALÁN RIBERA	(Embarque y desembarque - pasajeros y mercancías - 0)	LA LUZ Y LAS PALMAS	LA LUZ Y LAS PALMAS
ENNERDALE	5.7	99.9	4227	HONG KONG	MILLER Y CIA. S.A.	06-01-2009 12:00	07-01-2009 10:00	MUELLE DE HONDURA	(Carga - BUTANO - 2000 Tn/Lt)	NADOR	AGADIR
WEST SKY	6	90.12	2544	PANAMA	NARANJO Y CASTRO, S.L.	06-01-2009 15:00	07-01-2009 22:00	AL 3 - DARS. PESCA	(Descarga graneles - ARENA - 2400 Uni/Tn)	LAAYOUNE (EL AAIUN)	LAAYOUNE (EL AAIUN)
VOLCAN DE TAUCÉ	5.3	120	9807	ESPAÑA	NAVIERA ARMAS, S.A.	06-01-2009 17:00	07-01-2009 20:30	ANAGA PANTALÁN DIQUE	(Embarque y desembarque - pasajeros y mercancías - 0)	SANTA CRUZ DE LA PALMA	HIERRO (EL HIERRO, LA ESTACA)
BENCOMO EXPRESS	3.7	96	6344	ESPAÑA	FRED OLSEN, S.A.	06-01-2009 17:15	06-01-2009 18:00	RIBERA AL 1 B	(Embarque y desembarque - pasajeros y mercancías)	AGAETE (G.C.)	AGAETE (G.C.)
VOLCAN DE TIJARAFE	5	154.35	19976	ESPAÑA	NAVIERA ARMAS, S.A.	06-01-2009 17:30	06-01-2009 19:30	ANAGA PANTALÁN RIBERA	(Embarque y desembarque - pasajeros y mercancías - 0)	LA LUZ Y LAS PALMAS	LA LUZ Y LAS PALMAS
BENTAGO EXPRESS	3.7	96	6344	ESPAÑA	FRED OLSEN, S.A.	06-01-2009 19:15	06-01-2009 19:30	RIBERA AL 1 B	(Embarque y desembarque - pasajeros y mercancías)	AGAETE (G.C.)	AGAETE (G.C.)
SIGAS MATE	5.4	70.9	1687	MALTA	HONSURESTE, S.L.	06-01-2009 20:00	09-01-2009 09:00	ZONA DE FONDEO 2	(En espera - M. HONDURA Y DUQUES ALBA - 1 Dias)	SALINETAS	ARRICIFE DE LANZAROTE
SUPER-FAST ANDALUCIA	7.7	185	26188	ESPAÑA	CIA. TRASMEDITERRANEA, S.A.	06-01-2009 20:00	07-01-2009 20:00	RIBERA AL 3	(Carga y descarga - Plataformas general - 0)	SANTA CRUZ DE LA PALMA	LA LUZ Y LAS PALMAS
BENCOMO EXPRESS	3.7	96	6344	ESPAÑA	FRED OLSEN, S.A.	06-01-2009 20:45	07-01-2009 08:54	RIBERA AL 1 B	(Embarque y desembarque - pasajeros y mercancías)	AGAETE (G.C.)	AGAETE (G.C.)
HESPERIDES	7.4	121	6347	ESPAÑA	HONSURESTE, S.L.	06-01-2009 22:00	07-01-2009 22:00	ESTE AL 2	(Carga - FUEL OIL - 4600 Tn/Lt)/(Carga - GAS-OIL - 1800 Tn/Lt)	LA LUZ Y LAS PALMAS	SALINETAS
VOLCAN DE TIMANFAYA	5.7	142.45	17343	ESPAÑA	NAVIERA ARMAS, S.A.	06-01-2009 22:00	07-01-2009 07:57	ANAGA PANTALÁN RIBERA	(Embarque y desembarque - pasajeros y mercancías - 0)	LA LUZ Y LAS PALMAS	LA LUZ Y LAS PALMAS

Control ministerial

También Madrid es la comunidad que mayor crecimiento ha experimentado en su número de perceptores respecto al trimestre anterior (5.473 jóvenes).

Por resoluciones tramitadas, Cataluña es la que lidera la lista, con 29.955; seguida de Madrid (27.583) y Andalucía (20.675). Estas ayudas siguen siendo más reclamadas en las grandes ciudades, especialmente en las capitales de provincia.

El Ministerio de Vivienda explicó en un comunicado que realiza unos "complejos y necesarios" controles sobre los pagos bancarios para garantizar que quien cobra la ayuda es quien efectivamente tiene derecho a percibirla.

Una vez que el joven ha obtenido la resolución positiva por parte de su administración autonómica, tiene que comunicarlo a la entidad financiera. Ésta, a su vez, tendrá que verificar que el inquilino paga el alquiler correspondiente, que generalmente es a final de mes.

Cuando la entidad financiera remite esta información, el Ministerio de Vivienda da orden al Banco de España para el ingreso de los 210 euros.

BUZON TINERFENO

Envíanos tus comentarios, anécdotas, quejas y fotos a buzontenerife@eldia.es

Caos de tráfico en el acceso al colegio La Pureza

Antonio Mesa

A través de este medio quiero comentar el caos de tráfico que se origina todos los días lectivos en el acceso al colegio Pureza de María de Los Realejos por la TF 333 (carretera de La Montaña), debido a que los padres aparcan los coches para poder acceder al citado centro en plena vía. De esta forma colapsan el carril ascendente, por lo que los vehículos que pretenden continuar dirección a La Zamora y Los Realejos deben de invadir parte del carril contrario en una curva sin visibilidad. Yo me pregunto cada vez que paso por este lugar: ¿a los padres les resulta tan costoso poner a los niños en el transporte escolar?, si así lo hicie-

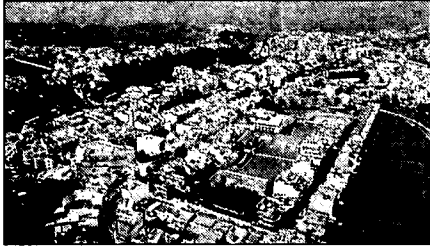

ran, por cada guagua nos ahorraríamos unos 40-50 coches a las puertas del colegio, pero claro, ellos aluden que el transporte está muy caro, ¿pero qué quieren? piden que el transportista les ponga guaguas nuevas, pero eso hay que pagarlo, además del incremento de los costes del transporte (combustible,...) y resulta que muchos de estos padres son de las clases más pudientes.

Esto que relato lleva mucho tiempo sucediendo, y cuando nos encontramos dos vehículos de la tercera categoría en este punto, nos vemos negros para pasar.

Hoy mismo, lunes, a las 16:45, he contabilizado 24 coches alineados en el carril derecho para entrar al colegio, poniendo en peligro la seguridad del tráfico, y nunca pasa la Guardia Civil en el momento justo. Muchas gracias.

LÍNEAS AÉREAS

Binter Canarias
LÍNEAS AÉREAS DE CANARIAS

Información-Reservas-Ventas:
teléfono: (902) 391 392

Spanair

Información: (902) 131415

IBERIA

Información: (902) 400 500 (Serviberia),
(922) 635.855 (Tenerife Norte)
(922) 759.375 (Tenerife Sur)

ISLAS

Información y reservas:
(902) 477478

vueling

Atención al cliente:
(807) 001117
Reservas: (902) 333933

SB

Información y reservas: (922) 292322

AirEuropa

Información: (902) 411501

TRANSAVIA

Información: (902) 114478

EL PUERTO ES LO PRIMERO

• Relación de solicitudes autorizadas por la Autoridad Portuaria desde 02-03-09 00:00h hasta 02-03-09 23:59h

ORIGEN	DESTINO	FECHA	HORA	COMPANIA	TIPO	ESTADO
MAR VIRGINIA	7.1	121	6085	ESPAÑA	VAPORES GUARDIAZ SUR-ATLANTICO	03/03/2009 2:00
VOLCAN DE TIARAFE	7	154.35	19976	ESPAÑA	NAVIERA ARMAS, S.A.	03/03/2009 7:00
SIGAS MATE	5.4	70.9	1687	MALTA	HONSURESTE, S.L.	03/03/2009 7:00
REMOLCADOR MARIA ZAMBRANO	4.4	39.7	577	ESPAÑA	CIA TRASMEDITERRANEA, S.A.	03/03/2009 8:00
BENTAGO EXPRESS	3.7	96	6344	ESPAÑA	FRED OLSEN, S.A.	03/03/2009 8:15
NAGATO REEFER	5.5	135.03	7367	PANAMA	CONTENERFRUT, S.A.	03/03/2009 9:00
ALBERTA AMORETTI	9.5	176	20239	ITALIA	HAMILTON Y CIA, S.A.	03/03/2009 10:00
BENCOMO EXPRESS	3.7	96	6344	ESPAÑA	FRED OLSEN, S.A.	03/03/2009 10:15
VOLCAN DE TIMANFAYA	5.7	142.45	17343	ESPAÑA	NAVIERA ARMAS, S.A.	03/03/2009 10:30
HESPERIDES	7.4	121	6347	ESPAÑA	HONSURESTE, S.L.	03/03/2009 11:00
BENTAGO EXPRESS	3.7	96	6344	ESPAÑA	FRED OLSEN, S.A.	03/03/2009 14:15
TRIO VEGA	5.5	70.8	1366	PANAMA	NARANJO Y CASTRO, S.L.	03/03/2009 16:00
VOLCAN DE TEJEDA	5.3	120	9607	ESPAÑA	NAVIERA ARMAS, S.A.	03/03/2009 17:00
BENCOMO EXPRESS	3.7	96	6344	ESPAÑA	FRED OLSEN, S.A.	03/03/2009 17:15
VOLCAN DE TIARAFE	5	154.35	19976	ESPAÑA	NAVIERA ARMAS, S.A.	03/03/2009 17:30
BENTAGO EXPRESS	3.7	96	6344	ESPAÑA	FRED OLSEN, S.A.	03/03/2009 19:15
GLORIA DEL MAR	7.4	122.78	6708	ESPAÑA	CONTENEMAR TENERIFE, S.A.	03/03/2009 19:30
BENCOMO EXPRESS	3.7	96	6344	ESPAÑA	FRED OLSEN, S.A.	03/03/2009 20:45
HESPERIDES	7.4	121	6347	ESPAÑA	HONSURESTE, S.L.	03/03/2009 22:00
VOLCAN DE TIMANFAYA	5.7	142.45	17343	ESPAÑA	NAVIERA ARMAS, S.A.	03/03/2009 22:00

FARMACIAS DE GUARDIA

TENERIFE

Santa Cruz: hasta las 22 horas C.B. don R. García y Mª del Carmen Gallardo (Sargentos provisionales, 17 (Bº de San Antonio) y servicio permanente doña Elsa Acosta (Suárez Guerra, 27, esq. Viera y Clavijo) y Fcia Cruz del Señor (Gral. Mola, 134, esq. av. Venezuela).

LA LAGUNA

La Laguna: servicio permanente don Marcos A. Soler Pestano (San Juan, 49).

La Cuesta: hasta las 23:00 h. don José Vicente Rguez. (Ctra. General, 280, La Cuesta).

Taco: doña Mª Dolores Gracia (Las Nieves, 1-Tíncer).

ZONA NORTE

Zona Tejina-Tegueste-Valle de Guerra-Punta del Hidalgo: don Juan Gonzalo Coello (Valle de Guerra).

Tacoronte: don Felipe Glez. Peña (Ctra. Gral. 4).

La Victoria: M.ª L. Fdez. (Pérez Díaz, s/nº)

Santa Úrsula: doña Teresa Feria (Dr. Pérez, 15).

Zona La Victoria-La Matanza-Santa Úrsula: doña Teresa Feria Rguez. (C/ Dr. Pérez, 15-Santa Úrsula).

La Orotava: doña Natalia Melián (C/ Calvario, 34).

Los Realejos: doña M. Hdez. (Plaza J.G. Estrada)

Puerto de la Cruz: servicio permanente don Jaime Hdez. (Santo Domingo, 6).

Icod de los Vinos: don Antonio Domínguez (San Sebastián, 3).

Garachico: don Fco. Angulo (Martín de Andújar, 2).

Los Silos: don Aurelio García (Pza. de La Luz, nº 1).

Buenavista del Norte: doña Rosa I. Miranda (C/ El Puerto, nº 12).

ZONA SUR

Candelaria: doña María Ángeles Castelló (avda. Los Meneces, 24-Rcial Laura-Las Caletillas).

Guímar: doña Mercedes Rguez. (San Pedro, 13).

Arico: don Jaime R. Dorta (Ctra. del Sur. Km. 63-Arico el Viejo).

Granadilla: doña Concepción Eva Duro (C/ Arzobispo Glez. Rivas, nº 24-San Isidro)

Adeje: C.B. Fernández y Glez. (calle Grande, 31)

Zona Los Cristianos-Playa de las Américas-Adeje: don Fco. Suárez (avda. Litoral, s/nº-Las Américas).

Guía de Isora-Santiago de Teide: hasta las 22 horas don Luis Comenge (Ctra. Los Marteles-Chío) y servicio permanente doña Soledad Glez. (Ctra. Puerto Stgo., nº 46, Stgo. del Teide)

LA PALMA

Santa Cruz de la Palma: don Emerio Enríquez (General Mola, 4).

Los Llanos de Aridane: don Juan José Padrón Glez. (avda. Gazmira, s/nº).

El Paso: don Ricardo T. Jurado (Tanausú, 12).

San Andrés y Sauces: doña Natalia Romera Valencia (avda. Los Sauces, 3).

LA GOMERA

San Sebastián: doña Candelaria Fdez. (Ctra. Gral. s/nº).

Valle Gran Rey: doña Mª C. Chinae (Urb. La Palomera, s/nº).

EL HIERRO:

Frontera-El Golfo: C.B. Suárez Siverio.

El Pinar: doña Mª del Carmen García (Minuelva, s/nº).

Valverde: don Gualberto Morales Armas.

LÍNEAS MARÍTIMAS

Previsión de horarios, según la información facilitada por las compañías.

FRED. OLSEN Express
Tu Mejor Compañía

Información: 902 100 107. reservas@fredolsen.es

FRED OLSEN EXPRESS

Itinerario

Frete

Horario salida

Santa Cruz-Agata

L a V

07:00 - 09:00 - 13:00

16:00 - 18:00 - 19:30

S

09:00 - 10:30 - 18:00

19:30

O

09:00 - 16:00 - 18:00

19:30

Agata-Santa Cruz

L a V

07:00 - 09:00 - 13:00

16:00 - 18:00 - 19:30

S

09:00 - 10:30 - 18:00

19:30

D

09:00 - 16:00 - 18:00

19:30

Gomera-Cristianos

LXJ

08:00 - 12:30 - 17:00

MVD S

08:00 - 10:30 - 17:00

Cristianos-Gomera

LXJ S

09:00 - 13:30 - 19:30

MVD

09:00 - 12:00 - 19:30

* Salidas en combinación con El Hierro

** Salidas en combinación con La Palma

Itinerario

Frete

Horario salida

Cristianos-La Palma

L,M,X,J,D

19:30

V

19:30

La Palma-Cristianos

L a S

06:00

* Pasando por La Gomera

Cristianos-El Hierro

M,V,D

12:00

* Pasando por La Gomera

El Hierro-Cristianos

M,V,D

15:00

* Pasando por La Gomera

Playa Blanca-Corralejo

V,M

08:00 - 10:00 - 13:20

16:00 - 18:00

S,D,L

08:00 - 10:00 - 16:00

Corralejo-Blanca Blanca

V,M

09:00 - 11:00 - 13:45

17:00 - 19:00

S,D,L

09:00 - 11:00 - 17:00

19:00

NAVIERA ARMAS

Información: 902 456 500. www.naviera-armas.com

FEJRYTS

Itinerario

Frete

Horario salida

Las Palmas-S/C Tenerife

M,X,J

08:00 - 15:00 - 19:30

L

08:00 - 15:00

V

08:00 - 16:00

S

08:00 - 22:00

D

08:00 - 15:00 - 19:30

Itinerario

Frete

Horario salida

S/C Tenerife-Las Palmas

L,M,X,J

08:00 - 15:00 - 19:30

V

08:00 - 16:00 - 20:00

S

19:30

D

08:00 - 12:00 - 19:30

S/C Tenerife-S/C La Palma

LX

20:30

V

23:30

* Via Valverde sin trasbordo / Sólo carga

** Via Valverde sin trasbordo

La Palma-Tenerife

M,J

11:00

Valverde-S/C de La Palma

M,J

04:00

S

06:00

La Palma-Valverde

O

19:00

S/C Tenerife-El Hierro

LX

20:30

V

23:30

El Hierro-S/C Tenerife

O

23:30

S/C Tenerife-Arrecife

L

19:30

M,X,J

19:30

V

16:00

Arrecife-S/C Tenerife

M,X,J,V

11:00

* Via Las Palmas de G.C. sin trasbordo

** Via Las Palmas de G.C. con trasbordo

S/C Tenerife-Fuerteventura

EFEMÉRIDES

1369.- Enrique de Trastámara, ayudado por el guerrero francés Beltrán Duguesclin, mata a su hermano Pedro I, rey de Castilla.
1506.- Fernando el Católico, viudo de Isabel I de Castilla, se casa a los 53 años con Germana de Foix, de 17 años, sobrina del rey francés Luis XII, en la localidad alicantina de Denia.
1793.- La Confederación alemana declara la guerra a Francia.
1835.- Se estrena en el Teatro del Príncipe de Madrid "Don Álvaro o la fuerza del sino", del duque de Rivas, primer drama romántico español.
1895.- Los hermanos Lumière proyectan en público la primera película que se realizó en el mundo: "La salida de obreros de la fábrica Lumière".
1953.- Coronación del rey Husein de Jordania.

1978.- Los GRAPO asesinan en Madrid a Jesús Haddad, director general de Prisiones.
1997.- El Parlamento de Polonia aprueba por amplia mayoría la primera Constitución democrática del país.
2001.- EEUU confirma la expulsión de 50 diplomáticos rusos acusados de espionaje y Rusia anuncia otras tantas expulsiones de diplomáticos estadounidenses.
2004.- El jeque Ahmed Yasin, fundador y líder espiritual de Hamas, es asesinado en Gaza al ser alcanzado por un misil aire-tierra lanzado por el ejército israelí.
2006.- La banda terrorista ETA anuncia un alto el fuego, que entró en vigor el día 24 de marzo.
2008.- Ma Ying-jeou, del opositor Partido Kuomintang, gana las elecciones presidenciales de Taiwan.

EL PUERTO ES LO PRIMERO

• Relación de solicitudes autorizadas para hoy por la Autoridad Portuaria

Barco	Capitán	País	Compañía	Destino	Salida	Arribo	Operación	Destino	Arribo		
VOLCAN DE TAMASITE	5.7	139.2	17343	ESPAÑA	NAVIERA ARMAS, S.A.	22/03/2009 0:30	22/03/2009 8:00	ANAGA PANTALÁN RIBERA	„Embarque y desembarque - pasajeros y mercancías - 0	LA LUZ Y LAS PALMAS	LA LUZ Y LAS PALMAS
CTE BEATRIZ	7.6	159.8	13992	ESPAÑA	CORY HERMANOS, S.A.	22/03/2009 4:00	22/03/2009 17:00	BUFADERO	„Carga y descarga - Contenedores - 240 Un/Tn	SANTA CRUZ DE LA PALMA	ALICANTE
MENCEY	7	103.15	4599	ESPAÑA	HONSURESTE, S.L.	22/03/2009 4:00	22/03/2009 7:00	ZONA DE FONDEO 2	„En espera - M. HONDURA Y DUQUES ALBA - 1 Día	SALINETAS	LA LUZ Y LAS PALMAS
HESPERIDES	7.4	121	6347	ESPAÑA	HONSURESTE, S.L.	22/03/2009 5:00	23/03/2009 3:00	ZONA DE FONDEO 2	„En espera - M. HONDURA Y DUQUES ALBA - 1 Día	SALINETAS	SALINETAS
PRINSENDAM	7.3	204	37983	PAISES BAJOS	HAMILTON Y CIA, S.A.	22/03/2009 7:15	22/03/2009 17:00	SUR AL 2	„Pasajeros en crucero de turismo - Pasajeros en tránsito - 620 Un/Tn	CASTRIES	ARRECIFE DE LANZAROTE
COSTA SERENA	8.2	290.2	114500	ITALIA	BERGE MARITIMA S.L.	22/03/2009 8:00	22/03/2009 17:00	SUR AL 3	Crucero de turismo 2800 pax	ARRECIFE DE LANZAROTE	FUNCHAL, MADEIRA
MENCEY	7	103.15	4599	ESPAÑA	HONSURESTE, S.L.	22/03/2009 8:00	22/03/2009 14:00	MUELLE DE HONDURA	„Carga - VARIOS - 478 Tn/Lt	SALINETAS	LA LUZ Y LAS PALMAS
DUBAI FREEDOM	11.3	186	26059	PANAMA	VAPORES SUARDIAZ SUR-ATLANTICO	22/03/2009 9:00	23/03/2009 15:00	ZONA DE FONDEO 2	„Carga - AVITUALLAMIENTO ART.21.7 - 0 Un/Tn)(Suministro - Fuel-oil - 450 Tn/Lt)	RAMSUND	SINGAPORE
BENTAGO EXPRESS	3.7	96	6344	ESPAÑA	FRED OLSEN, S.A.	22/03/2009 10:15	22/03/2009 15:57	RIBERA AL 1 B	Embarque y desembarque - pasajeros y mercancías - 0	AGAETE (G.C.)	AGAETE (G.C.)
VOLCAN DE TAMADABA	7	154.35	13992	ESPAÑA	NAVIERA ARMAS, S.A.	22/03/2009 10:30	22/03/2009 12:00	ANAGA PANTALÁN RIBERA	„Embarque y desembarque - pasajeros y mercancías - 0	LA LUZ Y LAS PALMAS	LA LUZ Y LAS PALMAS
HANNES	8	88.52	2397	PANAMA	NARANJO Y CASTRO, S.L.	22/03/2009 12:00	23/03/2009 22:00	AL 3 - DARS. PESCA	„Descarga graneles - ARENA - 2200 Un/Tn	LAAYOUNE (EL AAIJUN)	ALTA MAR (EXTRANJEROS)
BENCOMO EXPRESS	3.7	96	6344	ESPAÑA	FRED OLSEN, S.A.	22/03/2009 17:15	22/03/2009 18:00	RIBERA AL 1 B	Embarque y desembarque - pasajeros y mercancías - 0	AGAETE (G.C.)	AGAETE (G.C.)
VOLCAN DE TAMADABA	7	154.35	13992	ESPAÑA	NAVIERA ARMAS, S.A.	22/03/2009 18:00	22/03/2009 19:30	ANAGA PANTALÁN RIBERA	„Embarque y desembarque - pasajeros y mercancías - 0	LA LUZ Y LAS PALMAS	LA LUZ Y LAS PALMAS
ATLANTIC SUN	5.75	90.48	2848	CHIPRE	BERGE MARITIMA S.L.	22/03/2009 19:00	23/03/2009 15:00	LLANOS DL-3	„Descarga - Barras Acero - 3500 Un/Tn	LEIXOES	ALTA MAR (EXTRANJEROS)
BENTAGO EXPRESS	3.7	96	6344	ESPAÑA	FRED OLSEN, S.A.	22/03/2009 19:15	22/03/2009 19:30	RIBERA AL 1 B	Embarque y desembarque - pasajeros y mercancías - 0	AGAETE (G.C.)	AGAETE (G.C.)
WEC VELAZQUEZ	8	134	9962	CHIPRE	W.E.C. LINES CANARIAS, S.L.U.	22/03/2009 20:00	23/03/2009 14:00	BUFADERO	„Carga y descarga - Contenedores - 300 Un/Tn	LA LUZ Y LAS PALMAS	SINES
BENCOMO EXPRESS	3.7	96	6344	ESPAÑA	FRED OLSEN, S.A.	22/03/2009 20:45	23/03/2009 6:51	RIBERA AL 1 B	Embarque y desembarque - pasajeros y mercancías - 0	AGAETE (G.C.)	AGAETE (G.C.)
VOLCAN DE TAUCE	5.3	120	9807	ESPAÑA	NAVIERA ARMAS, S.A.	22/03/2009 22:00	23/03/2009 8:00	ANAGA PANTALÁN RIBERA	„Embarque y desembarque - pasajeros y mercancías - 0	LA LUZ Y LAS PALMAS	LA LUZ Y LAS PALMAS
FAYCAN	6.81	109.5	3984	ESPAÑA	HONSURESTE, S.L.	22/03/2009 23:00	23/03/2009 12:00	ESTE AL 2	„Carga - GAS-OIL - 2850 Tn/Lt	ARRECIFE DE LANZAROTE	PUERTO DEL ROSARIO (FUERTEVENTURA)

FARMACIAS DE GUARDIA

TENERIFE

S/C: hasta las 22 h. Rafael Cabrera (El Rosario, Km. 4-Bº Delicias) y permanente Farmacia Feria (Fragata Danmark, 8, edf. Andrea) y Concepción Fajardo (C/ El Pilar, 33-esq. Callao de Lima).

LA LAGUNA

La Laguna: servicio permanente don Guillermo Lecuona (Obispo Rey Redondo, 52) y de 10 a 15 horas don Fernando Cebrían (C/ Obispo Pérez Cáceres, 67-Barrio Nuevo) y doña Obdulia P. (Camino La Homera, 139-Las Chumberas).
Cuesta: hasta 23:00 h. Elviro Blas (Ctra. Vieja 32-Vistabella).
Taco: don David Paredes García (avda. San Matías, 41-Taco).

ZONA NORTE

Zona Tejina-Tegueste-Valle de Guerra-Punta del Hidalgo: don Juan Antonio Méndez Alonso (avda. de Milán, 16-Tejina).
Tacoronte: Montserrat Saigí (Ctra general del Norte, 232).
La Victoria: Mª Lourdes Fdez. (Pérez Díaz, s/nº-La Victoria).
Santa Úrsula: Teresa Feria (C/ Dr. Pérez, 15-Santa Úrsula).
Zona La Victoria-La Matanza-Santa Úrsula: doña Luz María Moreno García (C/ Real, nº 150).
La Orotava: doña Laura Pérez Zárate (avda. S. Soledad, 13).
Los Realejos: C.B. Gutiérrez Abreu (Ctra. La Zambora, 103).
Puerto de la Cruz: permanente Evelio Gcla. (C/ Melchor Pérez Luz, junto a semáforo Polígono) y de 10 a 22 h. Margarita de Tornás (avda. Marqués Villanueva del Prado, s/nº).
Icod de los Vinos: don Antonio Domínguez (San Sebastián, 3).
Garachico: don Francisco Angulo (Martín de Andújar, 2).
Los Silos: don Aurelio García (Pza. de La Luz, nº 1).
Buenavista del Norte: Rosa I. Miranda (C/ El Puerto, nº 12).

ZONA SUR

Candelaria: Mª Elba Ortega (avda. Generalísimo, casa azul, 13).
Güímar: don José Curbelo (avda. Santa Cruz, 46).
Arico: Ángeles B. Rguez. (C/ Benítez de Lugo, 7-Villa de Arico).
Granadilla: Mª Ángeles Gómez (Charkay, nº 11-Charco del Pino).
Adeje: don Aristide C. Hdez. (C/ Tinerfe el Grande, nº 11).
Zona Los Cristianos-Playa de las Américas-Adeje: Fco. Suárez (avda. Litoral, s/nº-Las Américas) y Concepción Olano (C/ Antonio Dguez. Afonso, nº 2-frente a hotel Tte Prince-Arona).
Guía de Isora-Santiago de Teide: hasta las 22 horas don Luis Bencomo (Gral. Yagüe, s/nº-Guía de Isora) y permanente don Miguel Larena Codesido (Acantilado de los Gigantes-Stgo del Teide).
Zona El Fraile, Las Galletas, Chaparral: *Sábados por la tarde y mañanas de domingos y festivos* don Segundo de la Cruz (Fernando Salazar, edf. Lorena II-Las Galletas)

LA PALMA

S/C de la Palma: Vicente Capote (Anselmo Pérez de Brito, 94).
Los Llanos: don Juan José Padrón Glez. (avda. Gazmira, s/nº).
El Paso: don Ricardo T. Jurado (Tanausú, 12).
San Andrés y Sauces: Marcelo M. Rguez. (Calvo Sotelo, 4).

LA GOMERA

San Sebastián: Divina Creus Rey (Plza de la Constitución, 14).
Valle Gran Rey: Mª Celina Chinea Horas (Urb. La Palomera, s/nº).
Agulo: José Luis Trujillo Trujillo (Pintor Aguilar s/nº).

EL HIERRO:

Frontera-El Golfo: C.B. Suárez Siverio.
El Pinar: María del Carmen García (Calle Minuelva, sin número).
Valverde: don Gualberto Morales.

LÍNEAS MARÍTIMAS

Previsión de horarios, según la información facilitada por las compañías.

FRED. OLSEN Express
Tu Mejor Compañía
 Información: 902 100 107. reservas@fredolsen.es

FRED OLSEN EXPRESS

Itinerario	Frec.	Horario salida
Santa Cruz-Agaete	L a V - S	07.00 - 09.00 - 13.00 16.00 - 18.00 - 19.30 09.00 - 10.30 - 18.00 19.30
Agaete-Santa Cruz	L a V	07.00 - 09.00 - 13.00 16.00 - 18.00 - 19.30 09.00 - 10.30 - 18.00 19.30
Gomera-Cristianos	LX,J	08.00 - 12.30 - 17.00
Cristianos-Gomera	M,V,D,S	08.00 - 10.30 - 17.00**
Cristianos-La Palma	L,M,X,J,D	19.30*
La Palma-Cristianos	V	19.30
La Palma-Cristianos	L a S	06.00*
Cristianos-El Hierro	M,V,D	12.00*

*Salidas en combinación con El Hierro
 **Salidas en combinación con La Palma

Itinerario	Frec.	Horario salida
El Hierro-Cristianos	M,V,D	15.00*
*Pasando por La Gomera		
Playa Blanca-Corralejo	Diario	08.30 - 10.00 - 14.00 16.00 - 18.00
Corralejo-Playa Blanca	L,M,X,J,V	07.10 - 12.30
Diario		09.00 - 11.00 - 15.00 17.00 - 19.00 L,M,X,J,V 07.45 - 13.30

NAVIERA ARMAS
 Información: 902 456 500. www.naviera-armas.com

FERRYS

Itinerario	Frec.	Horario salida
Las Palmas-S/C Tenerife	M,X,J	08.00 - 15.00 - 19.30
L		08.00 - 15.00
V		08.00 - 16.00
S		08.00 - 22.00
D		08.00 - 15.00 - 19.30
S/C Tenerife-Las Palmas	L,M,X,J	08.00 - 15.00 - 19.30
V		08.00 - 16.00 - 20.00
S		19.30
D		08.00 - 12.00 - 19.30
S/C Tenerife-S/C La Palma	LX	20.30*
V		23.30**

*Via Valverde sin trasbordo / Sólo carga
 **Via Valverde sin trasbordo

Itinerario	Frec.	Horario salida
La Palma-Tenerife	M,J	11.00
Valverde-S/C de La Palma	M,J	04.00
S		09.00
La Palma-Valverde	D	16.00
S/C Tenerife-El Hierro	LX	20.30
V		23.30
El Hierro-S/C Tenerife	D	23.30
S/C Tenerife-Arrecife	L	19.30*
M,X,J		19.30**
V		16.00**
M,X,J,V		11.00*
Arrecife-S/C Tenerife	M,X,J,V	11.00*
*Via Las Palmas de G.C. sin trasbordo		
**Via Las Palmas de G.C. con trasbordo		
S/C Tenerife-Fuerteventura	D	08.00*
Fuerteventura-S/C Tenerife	S	18.30*
*Via Las Palmas de G.C. sin trasbordo		
Las Palmas-Arrecife	L a V	23.50
Arrecife-Las Palmas	M a S	11.00
Las Palmas-Morrojaable	L a S	07.10
D		14.00
Morrojaable-Las Palmas	Diario	18.30
Las Palmas-Pto. Rosario	LX,V	23.30
Pto. Rosario-Las Palmas	M,J,S	11.30
Las Palmas-Gran Tarajal	M,J	23.30
Gran Tarajal-Las Palmas	X,V	11.30
Cristianos-S.S. Gomera	L a J	08.45 - 14.00 - 18.30
V		08.45 - 14.00 - 18.15
S		08.45
D		08.45 - 21.30

Itinerario	Frec.	Horario salida
S.S. Gomera-Cristianos	L a J	07.00 - 11.30 - 17.00
V		07.00 - 11.30 - 16.30
S		16.30
D		11.30 - 20.00
Cristianos-S/C La Palma	L a J	18.30*
V		18.15*
D		13.30
S/C La Palma-Cristianos	M,X,J,V	04.00
D		17.00
*Via La Gomera sin trasbordo		
Gomera-La Palma	L,M,X,J	19.45
V		19.30
D		11.30*
*Via Los Cristianos sin trasbordo		
La Palma-Gomera	M,X,J,V	04.00
D		17.00
Playa Blanca-Corralejo	Diario	07.00 - 9.00 - 11.00 13.15, 15.00 - 17.00 19.00
Corralejo-Playa Blanca	Diario	08.00 - 10.00 - 12.00 14.00 - 16.00 - 18.00 20.00
Santa Cruz-Funchal	V	16.00*
*Via Las Palmas sin trasbordo		
Funchal-Santa Cruz	L	19.00
Santa Cruz-Portimao	V	16.00**
Portimao-Santa Cruz	D	12.00**
*Via Las Palmas sin trasbordo		
**Via Funchal		

Itinerario	Frec.	Horario salida
Las Palmas-Funchal	V	19.30
Funchal-Las Palmas	L	19.00*
*Via Tenerife sin trasbordo		
Las Palmas-Portimao	V	19.30**
Portimao-Las Palmas	D	12.00**
*Via Tenerife sin trasbordo		
**Via Funchal		

acciona
 TRANSPORTES CANARIAS

Información pasaje: 902-45.46.45.
 Información carga: 922.84.22.00

Itinerario	Frec.	Horario salida
Tenerife-Cádiz	S	11.00
Cádiz-Tenerife	M	17.00
Tenerife-La Palma	J	23.30
La Palma-Tenerife	V	18.00
La Palma-Cádiz	V	18.00
Cádiz-La Palma	M	17.00
Las Palmas-Arrecife	S	16.30
Las Palmas-Cádiz	S	16.30
Arrecife-Cádiz	D	00.05
Cádiz-Las Palmas	M	17.00
Cádiz-Arrecife	M	17.00

TE LO PONEMOS
 EN BANDEJA

EFEMÉRIDES

1808.- Fernando VII entra en Madrid entre aclamaciones.
1933.- El Reichstag concede amplios poderes a Hitler.
1934.- El Congreso de Estados Unidos aprueba la ley de independencia de Filipinas.
1976.- Una junta militar, encabezada por el teniente general Jorge Rafael Videla, derroca a la presidenta de Argentina, María Estela Martínez de Perón, e implanta una dictadura militar en el país.
1980.- Asesinado el arzobispo de San Salvador, Monseñor Oscar Arnulfo Romero, cuando celebraba misa en la catedral.
1981.- Descubrimiento de pinturas rupestres del neolítico en unas cuevas de Polop (Alicante).
1998.- Cuatro niñas y una maestra mueran por los disparos indiscriminados de dos niños de 11 y 13 años en una escuela de Jonesboro (Arkansas, EEUU).

2000.- La cumbre de la UE celebrada en Lisboa termina con un acuerdo para relanzar la economía europea y un ambicioso calendario de reformas para los próximos diez años.
2003.- Lucy Berk, "la enfermera dé la muerte", es condenada a cadena perpetua por el Tribunal Penal de La Haya por matar a cuatro pacientes e intentarlo en otras tres ocasiones.
2005.- Naruhito, príncipe heredero de Japón, inaugura la Exposición Universal de Aichi.
2006.- El papa Benedicto XVI proclama a los quince primeros cardenales de su pontificado, entre ellos al español Antonio Cañizares y el venezolano Jorge Liberato Urosa Savino.
2008.- Activistas boicotean en las ruinas de la antigua ciudad griega de Olimpia el encendido de la llama de los Juegos Olímpicos de Pekín, en protesta por la política del gobierno chino.

EL PUERTO ES LO PRIMERO

• Relación de solicitudes autorizadas para hoy por la Autoridad Portuaria

Boque	Cal.	Espera	T.R.B.	Bandera	Consignatario	F. Llegada	F. Salida	Muelle	Operación	P. Origen	P. Destino
OPOR LAS PALMAS	7.1	127.95	7360	ESPAÑA	AHLERS CONSIGNATARIA, S.A.	24/03/2009 1:00	24/03/2009 20:00	CONTENEDORES	.(Carga y descarga - Contenedores - 261 Un/Tn)	FELIXTOWE	LA LUZ Y LAS PALMAS
KOUTALIANOS	14	229.5	49973	GRECIA	MILLER Y CIA. S.A.	24/03/2009 2:00	25/03/2009 16:00	ZONA DE FONDEO 2	.(Carga - AVITUALLAMIENTO ART.21.7 - 0 Un/Tn),(Suministro - Fuel-oil - 200 Tn/Lt)	ADANG BAY	IMMIGHAM
BEQUER	6.6	84.61	2796	ESPAÑA	MARMESA CANARIAS, S.L.	24/03/2009 3:00	25/03/2009 6:00	ZONA DE FONDEO 2	.(En espera - M. HONDURA Y DUQUES ALBA - 1 Dias)	ALGECIRAS	ALGECIRAS
ELISA B	10.1	177.02	16386	ESPAÑA	CORY HERMANOS, S.A.	24/03/2009 7:00	24/03/2009 20:00	BUFADERO	.(Carga y descarga - Contenedores - 340 Un/Tn)	ALGECIRAS	LA LUZ Y LAS PALMAS
VOLCAN DE TIARAFE	7	154.35	19978	ESPAÑA	NAVIERA ARMAS, S.A.	24/03/2009 7:00	24/03/2009 8:00	ANAGA PANTALÁN RIBERA	.(Embarque y desembarque - pasajeros y mercancías - 0 UNID)	FUNCHAL, MADEIRA	LA LUZ Y LAS PALMAS
BENTAGO EXPRESS	3.7	96	6344	ESPAÑA	FRED OLSEN, S.A.	24/03/2009 8:15	24/03/2009 9:00	RIBERA AL 1 B	.(Utilización de rampas - Mecánica - 0 Horas),(Embarque y desembarque - pasajeros y mercancías - 0 UNID)	AGAETE (G.C.)	AGAETE (G.C.)
NAGATO REEFER	5.5	135.03	7367	PANAMA	CONTENERFRUT, S.A.	24/03/2009 9:00	25/03/2009 3:00	RIBERA AL 2	.(Carga - TOMATES - 600 Un/Tn)	ROTTERDAM	LA LUZ Y LAS PALMAS
MALASPINA	4.7	57.7	1048	ESPAÑA	ARMADA ORGANO CONTRATACION	24/03/2009 9:00	25/03/2009 9:00	SUR AL 2	.(Militar - Visita oficial - 0 Unid.)	ALTA MAR NACIONALES	ALTA MAR NACIONALES
BENCOMO EXPRESS	3.7	96	6344	ESPAÑA	FRED OLSEN, S.A.	24/03/2009 10:15	24/03/2009 13:00	RIBERA AL 1 B	.(Utilización de rampas - Mecánica - 0 Horas),(Embarque y desembarque - pasajeros y mercancías - 0 UNID)	AGAETE (G.C.)	AGAETE (G.C.)
VOLCAN DE TAMADABA	5.7	154.35	13992	ESPAÑA	NAVIERA ARMAS, S.A.	24/03/2009 10:30	24/03/2009 11:30	ANAGA PANTALÁN RIBERA	.(Embarque y desembarque - pasajeros y mercancías - 0 UNID)	LA LUZ Y LAS PALMAS	LA LUZ Y LAS PALMAS
HANNES	6	66.52	2397	PANAMA	NARANJO Y CASTRO, S.L.	24/03/2009 12:00	25/03/2009 22:00	AL 3 - DARS. PESCA	.(Descarga graneles - ARENA - 2200 Un/Tn)	LAAYOUNE (EL AAIUN)	ALTA MAR (EXTRANJEROS)
CUEVASANTA B	10.8	186.01	20799	ESPAÑA	CORY HERMANOS, S.A.	24/03/2009 13:00	24/03/2009 21:00	BUFADERO	.(Carga y descarga - Contenedores - 180 Un/Tn)	VALENCIA	LA LUZ Y LAS PALMAS
BENTAGO EXPRESS	3.7	96	6344	ESPAÑA	FRED OLSEN, S.A.	24/03/2009 14:15	24/03/2009 16:00	RIBERA AL 1 B	.(Utilización de rampas - Mecánica - 0 Horas),(Embarque y desembarque - pasajeros y mercancías - 0 UNID)	AGAETE (G.C.)	AGAETE (G.C.)
VOLCAN DE TEJEDA	5.3	120	9807	ESPAÑA	NAVIERA ARMAS, S.A.	24/03/2009 17:00	25/03/2009 20:30	ANAGA PANTALÁN DIQUE	.(Embarque y desembarque - pasajeros y mercancías - 0 UNID)	SANTA CRUZ DE LA PALMA	HIERRO (EL HIERRO, LA ESTACA)
BENCOMO EXPRESS	3.7	96	6344	ESPAÑA	FRED OLSEN, S.A.	24/03/2009 17:15	24/03/2009 18:00	RIBERA AL 1 B	.(Utilización de rampas - Mecánica - 0 Horas),(Embarque y desembarque - pasajeros y mercancías - 0 UNID)	AGAETE (G.C.)	AGAETE (G.C.)
VOLCAN DE TAMADABA	5	154.35	13992	ESPAÑA	NAVIERA ARMAS, S.A.	24/03/2009 17:30	24/03/2009 19:30	ANAGA PANTALÁN RIBERA	.(Embarque y desembarque - pasajeros y mercancías - 0 UNID)	LA LUZ Y LAS PALMAS	LA LUZ Y LAS PALMAS
BENTAGO EXPRESS	3.7	96	6344	ESPAÑA	FRED OLSEN, S.A.	24/03/2009 19:15	24/03/2009 19:30	RIBERA AL 1 B	.(Utilización de rampas - Mecánica - 0 Horas),(Embarque y desembarque - pasajeros y mercancías - 0 UNID)	AGAETE (G.C.)	AGAETE (G.C.)
MAR VIRGINIA	7.4	121	6085	ESPAÑA	VAPORES SUARDIAZ SUR-ATLANTICO	24/03/2009 20:00	25/03/2009 7:00	ZONA DE FONDEO 2	.(En espera - M. HONDURA Y DUQUES ALBA - 1 Dias)	HUELVA	ALTA MAR (EXTRANJEROS)
BENCOMO EXPRESS	3.7	96	6344	ESPAÑA	FRED OLSEN, S.A.	24/03/2009 20:45	25/03/2009 6:50	RIBERA AL 1 B	.(Utilización de rampas - Mecánica - 0 Horas),(Embarque y desembarque - pasajeros y mercancías - 0 UNID)	AGAETE (G.C.)	AGAETE (G.C.)

LÍNEAS MARÍTIMAS

FRED. OLSEN Express Tu Mejor Compañía		
Información: 902 100 107. reservas@fredolsen.es		
FRED OLSEN EXPRESS		
Itinerario	Frec.	Horario salida
Santa Cruz-Agaete	L a V	07.00 - 09.00 - 13.00 16.00 - 18.00 - 19.30
	S	09.00 - 10.30 - 18.00 19.30
	D	09.00 - 16.00 - 18.00 19.30
Agaete-Santa Cruz	L a V	07.00 - 09.00 - 13.00 16.00 - 18.00 - 19.30
	S	09.00 - 10.30 - 18.00 19.30
	D	09.00 - 16.00 - 18.00 19.30
Gomera-Cristianos	L,X,J	08.00 - 12.30 - 17.00
Cristianos-Gomera	M,V,D,S	08.00 - 10.30 - 17.00*
	L,X,J,S	09.00 - 13.30 - 19.30**
	M,V,D	09.00 - 12.00* - 19.30**
*Salidas en combinación con El Hierro		
**Salidas en combinación con La Palma		
Cristianos-La Palma	L,M,X,J,D	19.30*
	V	19.30
La Palma-Cristianos	L a S	06.00*
*Pasando por La Gomera		
Cristianos-El Hierro	M,V,D	12.00*

Itinerario	Frec.	Horario salida
El Hierro-Cristianos	M,V,D	15.00*
*Pasando por La Gomera		
Playa Blanca-Corralejo	Diario	08.30 - 10.00 - 14.00 16.00 - 18.00
	L,M,X,J,V	07.10 - 12.30
Corralejo-Blanca Blanca	Diario	09.00 - 11.00 - 15.00 17.00 - 19.00
	L,M,X,J,V	07.45 - 13.30
ARMAS		
Información: 902 456 500. www.naviera-arms.com		
FERRY		
Itinerario	Frec.	Horario salida
Las Palmas-S/C Tenerife	M,X,J	08.00 - 15.00 - 19.30
	L	08.00 - 15.00
	V	08.00 - 16.00
	S	08.00 - 22.00
	D	08.00 - 15.00 - 19.30
S/C Tenerife-Las Palmas	L,M,X,J	08.00 - 15.00 - 19.30
	V	08.00 - 16.00 - 20.00
	S	19.30
	D	08.00 - 12.00 - 19.30
S/C Tenerife- S/C La Palma	L,X	20.30*
	V	23.30**
*Vía Valverde sin trasbordo / Sólo carga		
**Vía Valverde sin trasbordo		

Itinerario	Frec.	Horario salida
La Palma-Tenerife	M,J	11.00
Valverde-S/C de La Palma	M,J	04.00
	S	09.00
La Palma-Valverde	D	16.00
S/C Tenerife-El Hierro	L,X	20.30
	V	23.30
El Hierro-S/C Tenerife	D	23.30
S/C Tenerife-Arrecife	L	19.30*
	M,X,J	19.30**
	V	16.00**
Arrecife-S/C Tenerife	M,X,J,V	11.00*
*Vía Las Palmas de G.C. sin trasbordo		
**Vía Las Palmas de G.C. con trasbordo		
S/C Tenerife-Fuerteventura	D	08.00*
Fuerteventura-S/C Tenerife	S	18.30*
*Vía Las Palmas de G.C. sin trasbordo		
Las Palmas-Arrecife	L a V	23.50
Arrecife-Las Palmas	M a S	11.00
Las Palmas-Morrojaible	L a S	07.10
	D	14.00
Morrojaible-Las Palmas	Diario	18.30
Las Palmas-Pto. Rosario	L,X,V	23.30
Pto. Rosario-Las Palmas	M,J,S	11.30
Las Palmas-Gran Tarajal	M,J	23.30
Gran Tarajal-Las Palmas	X,V	11.30
Cristianos-S.S. Gomera	L a J	08.45 - 14.00 - 18.30
	S	08.45 - 14.00 - 18.15
	D	08.45 - 21.30

Itinerario	Frec.	Horario salida
S.S. Gomera-Cristianos	L a J	07.00 - 11.30 - 17.00
	V	07.00 - 11.30 - 16.30
	S	16.30
	D	11.30 - 20.00
Cristianos- S/C La Palma	L a J	18.30*
	V	18.15*
	D	13.30
S/C La Palma-Cristianos	M,X,J,V	04.00
	D	17.00
*Vía La Gomera sin trasbordo		
Gomera-La Palma	L,M,X,J	19.45
	V	19.30
	D	11.30*
*Vía Los Cristianos sin trasbordo		
La Palma-Gomera	M,X,J,V	04.00
	D	17.00
Playa Blanca-Corralejo	Diario	07.00 - 9.00 - 11.00 14.00 - 16.00 - 17.00
Corralejo-Playa Blanca	Diario	08.00 - 10.00 - 12.00 14.00 - 16.00 - 18.00
		20.00
Santa Cruz-Funchal	V	16.00*
*Vía Las Palmas sin trasbordo		
Funchal-Santa Cruz	L	19.00
Santa Cruz-Portimao	V	16.00**
Portimao-Santa Cruz	D	12.00**
*Vía Las Palmas sin trasbordo		
**Vía Funchal		

Itinerario	Frec.	Horario salida
Las Palmas-Funchal	V	19.30
Funchal-Las Palmas	L	19.00*
*Vía Tenerife sin trasbordo		
Las Palmas-Portimao	V	19.30**
Portimao-Las Palmas	D	12.00**
*Vía Tenerife sin trasbordo		
**Vía Funchal		
acciona TRANSPORTE MARITIMO		
Información pasaje: 902-45.46.45.		
Información carga: 922.84.22.00		
Itinerario	Frec.	Horario salida
Tenerife-Cádiz	S	11.00
Cádiz-Tenerife	M	17.00
Tenerife-La Palma	J	23.30
La Palma-Tenerife	V	18.00
La Palma-Cádiz	V	18.00
Cádiz-La Palma	M	17.00
Las Palmas-Arrecife	S	16.30
Las Palmas-Cádiz	S	16.30
Arrecife-Cádiz	D	00.05
Cádiz-Las Palmas	M	17.00
Cádiz-Arrecife	M	17.00

TE LO PONEMOS
EN BANDEJA

Domingo, 10 mayo2n09

ágeiida

Tl—•«—a—m •
raK «lllBllllllllllm lHl ^»
^fc ^^^ i^^ SIM 11^

smenán

EFEMEiIBES

1508.- Miguel Ángel Buonaroti comienza a pintar la Capilla Sixtina del Vaticano.
1706.- Guerra de Sucesión: Las tropas franco-españolas de Felipe V levantan el sitio de Barcelona.
1877.- Proclamación de la independencia de Rumania tras declarar la guerra a Turquía, de la que hasta entonces había sido tributaria.
1921.- Dinamarca declara a Groenlandia territorio de su soberanía.
1941.- Rudolf Hess, lugarteniente de Hitler, huye en un avión a Gran Bretaña.
1973.- Fundación del Frente Polisario por jóvenes nacionalistas saharais dirigidos por Mustafá El Uali y Mohamed Abdelaziz.
1981.- El socialista Francois Mitterrand, elegido presidente de Fran-

cia en segunda vuelta con el 51,8 por ciento de los votos.
1989.- El sindicalista polaco Lech Walesa recibe la medalla de oro de los Derechos del Hombre 1989, otorgada por el Consejo de Europa.
1994.- Nelson Mandela jura como primer presidente negro de la historia de Sudáfrica.
2001.- El BCE recorta por sorpresa un cuarto de punto el precio oficial del dinero para la zona euro, en la primera reducción en dos años.
2004.- Creado el Comité Ejecutivo para el Mando Unificado, que buscará la "actuación conjunta y coordinada" de Policía y Guardia Civil.
2007.- El Tribunal Constitucional confirma la anulación de las 133 candidaturas a las elecciones municipales de Acción Nacionalista Vasca (ANV) impugnadas por la Fiscalía y por el Gobierno.

EL PUERTO ES LO PRIMERO

""""W\$H'E\$

VBERO-XSA*R	2.54	12.93	9	BÉLGICA	PATRÓN DEL MISMO	100500090:00	1805000923:59	UANOSIWE CENTRAL NORTE	ALTA MAR (EXTRANJEROS)	ALTANAR (EXTRANJEROS)	
VOLCWIDETAMASrTE	7	139.2	17343	ESPADA	NAVIERA ARMAS. SA	16(11120090:30	1005000984*	AMAGA PANTALÓN RIBERA	.(Entequeydeaembafqw -pasijerasy mercancías-0 UNID)	IALUZYLAS PALMAS	IALUZ Y LASPALMAS
ANGIMAR	6.2	102.9	3868	rTALIA	HONSURESTE,S.L	10105/20096:00	1106/2009 20+)	ESTEAL2	.(SunMstn + FueM -100 TnLT)	GENOA	CGATZACOALCOS
JOSCOYANGZHOU	11.1	189.9	30962	H0N6K0NG	1ALUZMARKETS.L	10050009 7KXI	10050009 22D0	ZONA DE FONDEO 2	.(Caja -AVmiALLAMIEMTOARTJ.I.T-O Und/TnIISuninitn- FueMI - 0 Tn/UI	SAN FRANCISCO DO SUI	HONTOIRDEBRETAA+e
SIGAS HMSIER	4.7	70.92	1692	MALTA	HONSURESTE,S.L	10/05/20098:00	1005000920-00	MUELLE DE HONDURA	.(Carga. - GAS NATURAL - 035 TnU)	ARRECIFE DE LANZAROTE	SAUNETAS
VOLCAN DE HMANFAYA	5.7	142.45	17343	ESPAIM	NAVIERA ARMAS, S.A	1005000910:30	1005000912:00	ANAGAPANTALAN RIBERA	.(Embarque y desembarque -pasajerosy mercancías-0 UNID)	LALUZYLAS PALMAS	ULUZ Y LASPALMAS
BENCOMO EXPRESS	3.7	96	6344	ESPAÑA	FRE001SEN,S.A	1005000910:45	1005000916:00	R1BERAAL1B	.(UJlización de lanqlae + Mecánica - 0 Haas3),(Embanque y desembarque - Dasajeros y mercancías - 0 UNID)	AGAETE (G.C.)	AGAETE (G.C.)
CTLONGFORD	6	117	6948	MALTA	BERGE MARÍTIMA S.L	1005000913:00	1205000923:00	ZONA DE FONDEO 2	.(En espen + M HONDURA Y DUQUES ALBA-IDiasI	MALTA (VALETTA)	MONROVIA
COZUMELCEMENT	9	195	18102	BAHAMAS	BAMALFASHIP	1005000914:00	10050009 23. +	SURAL3	.(Carga -AVrrUALLAMIENTOARTJ.I.7-0 Und/rmV(Suminisiro' Fuekil - 40 Tn/UI	PORTHARCOURT	SLTIE
FAVOAN	6.81	109.5	3984	ESPAÑA	HONSURESTE,S.L	1005000914:00	10/05000916:00	ZONA DE FONDEO 2	.(En espera -MHONDURAYDUQUES ALBA-IDias)	ULUZYLAS PAIMAS	WTEJITA
BLUESTAR	S4	80.6	2400	PAÍSES BAJOS	A PÉREZ Y CÍA, S.L	1005000915:00	1305000915:00	LLANOS DL3	.(Carga y descarga - CHATARRA - 2000 Und/rm	CANICAL	BARcáoNA
NAVIOS MERCATOR	75	189.94	29968	PANAMÁ	VIKINGSTARSHIPPING AGENCY	1005000918:00	110SO0092300	ZONA DE FONDEO 2	.(Carga -AVmiAUHIENTOARTI1.7-0 Und/TnI)(SuminIsiro- FueM + 200 Tn/U)	AGADIR	HOUSTON
FAYCAN	6.81	109.5	3984	ESPADA	HONSURESTE,S.L	10051200917:00	11/05120098:00	HONDURAS D. ALBA	.(Carga -ATK-5464Tn/Uj	LALUZYLAS PALMAS	LATEJITA
VOLCAN DE TIMANFAYA	S3	142.49	17343	ESPASA	NAVIERA ARMAS, SA	1005000918:00	1005000919:30	ANAGAPANTAL/IN RIBERA	.(Embanque y desembarque -pas+ensy mercancías-0 UNID)	ULUZYLAS PALMAS	LA LUZ Y LAS PALMAS
HANNES	e	88.52	2397	PANAMÁ	NARANJO Y CASTRO, S.L	1QO5O00919+1	11/05000922-00	AL3-DARS PESCA	.(Descarga graneles - ARENA - 221X1 Uni/Tn)	LAAYOUNE(EL AIJUNI	CASABLANCA
BENCOMO EXPRESS	3.7	96	6344	ESPAÑA	FREDOLSEN.SA	1006000919:15	1005000919:30	RIBERA AL IB	.(UJlización de rampas - Mecánica - 0 Horas),(Emblaque y desenfangue + Dasajeros y mercancías - 0 UNID)	AGAETE (G.C)	AGAETE (G.C)
CLARA DEL MAR	e	145	11300	ESPAÑA	CONIENEMAR TENERIFE, S A	100SO00911f30	11/0500D914.00	LLANOS L-2	.(Carga y desarga* Contenedores - 300 Uni/Tn)	SEVILLA	PUERTO Da ROSARIO (FUERTEVENTURA)
GUANARTEME	e.1	96.61	2815	ESPAÑA	HONSURESTE,S.L	100SO00920M	11/050009 10-X	MUELLE DE HONDURA	.(Eerga -ÁW-3d1ITn/U),(Óarga -U É +1 OIL-153Und/rn),(Carga -FUaOIL-120(Tn/UUCaiga -GASOIL-1011 TnAjyciinia -GASOUNA-723TnM (Utililaán de rampas + Mecanics - 0 Horas)UJlización de rampas + Mecánica + 0 Heras),(Embanque y desembarque + nasajeros y mercancías - 0 UNID)	HIEIW)(a H1BWOLA ESTACA)	SANTA CRUZ DE LA PALMA
BENCOMO EXPRESS	3.7	98	6344	ESPAÑA	FREDOLSEN.SA	1005000921:45	11/0500097.00	RIBERAAL1B		AGAETE (G.C)	AGAEIE (G.C.)
vaCANDETAUCE	5.3	120	9807	ESPAÑA	NAVIERA ARMAS. SA	10051200922:00	110500096:00	ANAGAPANTALAN RIBERA	.(Embarque y desembarque -pasajerosy mercancías-0UNID)	LALUZYLAS PALMAS	LALUZ Y LASPALMAS
FAIRCHEM GÉNESIS	8.8	134.16	6256	PANAMÁ	A PÉREZ Y CÍA. S.L	1005000923:01	110500096:00	ZONA DE FONDEO 2	.(Carga -AVITUALLAMIENTO ARTII.7-0 Und/TnI)(Siminisin - Fuekil - 220 Tn/U)	ABUXMN	ROTTERDAM
COZUMACEMENT	10	195	18102	BAHAMAS	BAMALFASHIP	1005000923:01	1005000923:02	ZONA DE FONDEO 2	.(Carga -AVmjALLAMIENTOART.21.7-0 Und/TnIUSaninitn) - Fuehi + 0 Tn/UI	PORTHARCOURT	SUTE
GiriE	7.8	133.87	9151	MALTA	CONTENEMAR TENERIFE, S A	100500092330	11/05000915:00	LLANOS L-2	.(Carga y descarga + Contenedores* 500 Uni/TnI	LALUZYLAS PALMAS	ULUZ Y LASPALMAS

LINEAS MARÍTIMAS

£CFRED.OLSEN^('9¿^		
Tu M*lor Compañía		
bifomnción: 9021001117. restmsSlredoistn.es		
FREDOISEN EXPRESS		
ItIncnrio	Frec.	Horario salida
Santa Cruz-Agaete	LaV	07.00-09.00-13,00 16.00-18.00-19,30
	S	09.00-10.30-18.00 19.30
	D	09.00-16.00-18,00 19.30
Agaete-SantaCniz	LaV	07.00-09.00-13,00 16.00-18.00-19,30 09,00-10,30-18,00 19,30
	S	09,00-10,30-18,00 19,30
	D	09,00-16,00-18,00 19,30
Gomera-Cristiaaios	W	08,00-12,30-17,00
	M,V,D,S	08,00-10,30-17,00'
Cristianos-Gomera	U(J,S	09,00-13,30-19,30"
	M,V,D	09,00-12,r-19,30"
*Salidas en ixinibinación an El Hierro		
*Salidas en ixinibiliación con La Palma		
Cristianos-La Palma	L,M,UD	19.30'
	V	19,30
La Palma-Cristianos	LaS	06,00*
*Pasando por La Gomera		
Cristianos-El Hierro	M,V,D	12,00*

nioemlo	Frec.	Horario salida
El Hierro-Cristianos	M,V,D	15.00'
*Pasando por La Gomera		
V,G, Rey-Playa Santiago	Diario	06,30-10-30-16,00
R Santiago-S, Sebastián	Diario	07.00-11.00-16.30
S. Sebastián*ristianos	Diario	07.30-11.30-16.50
Cristianos-S, Sebastián	Diario	08.30-14.00-18,30
S,Sebastián-P Santiago	Diario	09,30-15,00-19,30
PSantiago-V, Gran Rey	Diario	09.50-15.20-20,00
Playa Blanca-Corrajeo	Diario	08.30-10.00-14.00 16.00-18.00
	L,M,UV	07.10-12.30
Corraieio-Blanca Blanca	Diario	09.00-11.00-15.00 17.00-19.00
	L,MJ,(J,V	07.45-13.30
ARMAS		
M m a t M 902 45S 500. m.aa(ien-anii».Nm		
FERRYs	Fttt.	Horario salida
IUnetario	MX.I	08.00-15.00-19.30
Las Palmas-S/C Tenerife	I	08,00-15,00
	V	08,00-16,00
	S	08,00-22,00
	D	08,00-15,00-19,30
	L,M,X,J	08,00-15,00-19,30
	V	08,00-16,00-20,00
	S	19.30
	D	08.00-1200-19.30
S/C Tenerife-Las Palmas		

Itinerario	Fiec.	. Horario talida
S/C Tenerife-S/C La Palma	LX	20,30'
	V	23.30"
* Vá Valverde sin trasbordo / Sólo larga		
*ViaValverde sin trasbordo		
La Palma-Tenerife	M,J	11.00
Vahierde-S/CdeLaPalma	V/J	04.00
	S	09.00
LaPalma-Valverde	D	16.00
S/C Tenerife-El Hierro	LX	20,30
	V	23,30
El Hierro-S/C Tenerife	D	23,30
S/C Tenerife-Arrecife	L	19,30*
	MXJ	19,30"
	V	16,00"
Arrecife-S/C Tenerife	MXJ.V	11,00'
' Va las Palmas de G.C. sin trasbordo		
** Via Las Palmas de G.C. con trasbordo		
S/C Tenerife-Fuerteventura	D	08,00'
Fuerteventura-S/C Tenerife	S	18.30'
* Va Las Palmas de G.C. sin trasbordo		
Las Palmas-Arrecife	LaV	23.50
Arrecife-Las Palmas	MaS	11.00
IisPalmas-Morrojable	LaS	07.10
	D	14.00
Morrojable-Las Palmas	Diario	18.30
Las Palmas-Ro, Rosario	L^V	23.30
Ro, Rosario-Las Palmas	MJ,S	11.30
Las Palmas-Gran Tarajal	MJ	23.30
Gran Tarajal-Las Palmas	X,V	11,30

Itinerario	Fftc.	Honrie salida
Cristianos-S.S. Gomera	LaJ	08.45-14.00-18,30
	V	08.45-14,00-18,15
	S	08,45
	D	08,45-21,30
S.S. Gomera-Cristianos	LaJ	07,00-11.30-17,00
	V	07,00-11,30-16,30
	S	16,30
	D	11,30-20,00
Cristianos-S/C U Palma	LaJ	18,30*
	V	18,15*
	D	13,30
S/C La Palma-Cristianos	MXJ,V	04,00
	D	17,00
*Via La Gomera sin trasbordo		
Gomera-La Palma	I M X J	19.45
	V	19.30
	D	11.30'
*Via Los Cristianos sin trasbordo		
La Palma-Gomera	MW,V	04.00
	D	17,00
Playa.Blanca-Corrajeo	Diario	07,00-9,00-11,00 13.15,15,00-17,00 19,00
Corraiejo-Playa Blanca	Diario	08,00-10,00-12,00 14,00-16,00-18,00 20,00
	V	16.00'
Santa Cruz-Funchal	V	
*Va Las Palmas sin trasbordo	L	19.00
Funchal-SantaCniz	L	

Wnerario	Fret.	Henitio salida
Santa Cniz-Portimao	V	i6.r**
Portimao-SantaCniz	D	12.00**
*Via Las Palmas sin trasbordo		
"ViaFuncbal		
LasPalmas-Funcial	V	19.30
Funchal-Las Palmas	L	19.00*
*Va Tenerife sin trasbord		
LasPalmas-Portimao	V	19.30**
Portimao-Las Palmas	D	12.00***
*Via Tenerife sin trasbord		
"ViaFuncbal		
j < \		
fracciona		
Infonii«llin n e: 902-45.46.45.		
UiniMiéiii caria: 922.1412.00		
Rlnenrio	FRC.	Horario alida
Tenerife-Cádiz	S	11.00
Cádiz-Tenerife	M	17.00
Tenerife-U Palma	J	23.30
La Palma-Tenerife	V	18.00
La Palma-Cádiz	V	18.00
Cádiz-La Palma	M	17.00
Us Palmas-Anecife	S	16.30
Las Palmas-Cádiz	S	16.30
Arrecife-Cádiz	D	00.05
.Cádiz-Las Palmas	M	17.00
Cádiz-Arrecife	M	17.00

"ANTICIPÁTE Y CONSIGÚELAS

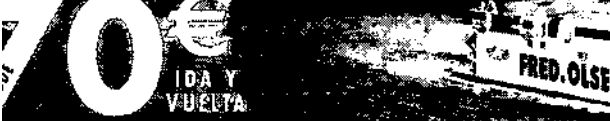

Consotto olfas. lineoi y ionditiitiiles.

EFEMÉRIDES

1808.- Guerra de la Independencia: Sevilla, Santander y Gijón se alzan en armas contra los invasores franceses.
1831.- Ejecutada en Granada Mariana Pineda por haber bordado una bandera para los liberales y no denunciarlos.
1896.- Coronación de Nicolás 11, último zar de Rusia.
1918.- Georgia y Armenia proclaman su independencia.
1929.- W. Neunhofer consigue el récord mundial de altura en aviación, con 12.739 metros en un Junkers W-33.
1937.- Se inaugura en París la Exposición Universal.
1946.- Los comunistas ganan las elecciones a la Asamblea Constituyente en Checoslovaquia.
1952.- Adenauer firma en Bonn el tratado que integra a la RFA en la Comunidad Europea de Defensa.
1955.- Los conservadores ganan las elecciones en el Reino Unido.
1956.- Grave enfrentamiento armado entre las comunidades

griega y turca en Chipre.
1974.- El violonchelista Leopoldo Rostropúvich deja la URSS.
1979.- Mueren 9 personas y otras 61 resultan heridas al estallar una bomba en la cafetería "California" de Madrid.
1985.- I;ak bombardea seis ciudades iraníes.
2002.- Alvaro Uribe gana las elecciones de Colombia.
2003.- Mueren 62 militares españoles al estrellarse en Turquía el avión Yakolev-42 ucraniano en el regresaban a España después de una misión en Afganistán.
2004.- El Gobierno de Sudán y los rebeldes del sur firman en Naivasha un nuevo acuerdo que despeja los últimos obstáculos, para poner fin a dos décadas de guerra civil.
2008.- Comienza en Chile el procesamiento más numeroso de ex represores en la historia de ese país, en el que están procesados 98 agentes y colaboradores de la policía secreta de Pinochet.

EL PUERTO ES LO PRIMERO

• Relación de solicitudes autorizadas para hoy por la Autoridad Portuaria

•HMHigima mmmm mfm

HESPERIDES	74	121	6347	ESPADA	HONSURESTE. 8.L	261»2009 21X1	2605000920:00	2	ALBA-1 Dias)	SAUNETAS	SAUNETAS
EIECTRA	7.2	133	6326	PAÍSES BAJOS	CORY HERMANOS, SA	2ensao092:15	2605000915:00	BUFADERO	.(Carga y dcwaiga - Contonodoms -140	LALUZ Y LAS PALMAS	SEVILLA
OCEANIC08M.T	SS	127.9	8505	PANAMÁ	HONSURESTE. S.L	2Sn5Q0092:30	2705000918:00	ZONA DE FONDEO 2	ESPERA ATKAQUE HONDURAS	HOUSTON	LALUZ Y LAS PALMAS
LNG DELTA	11.5	269.11	88936	REINO UNIDO	MARMEDSA CANARIAS, S.L	2605120096:00	2605000922:00	ZONA DE FONDEO 2	Sumrastro • Fue(oit -2800 Tn/Lt)	BARCaONA	BONNY-NIGERIA
EUSAB	10.1	177.02	16386	ESPAÑA	CORY HERMANOS, SA	260500097:00	26050009 2H00	BUFADERO	.(Cargay descarga -Contenedores - 340 Unifnri	LA LUZ Y LAS PALMAS	ALGECIRAS
VOLCÁN DE IUUIAFE	7	154.3S	19976	ESPAAA	NAVIERA ARMAS, S A	260502009 7:00	260500098:00	ANAGAPANTALAN RIBERA	.(Embaqueydeaeinbarqua -pasajeroey mercantias-O	FUNCHALMADEIRA	LALUZ Y IASPALAU
BENTAGO EXPRESS	37	98	6344	ESPADA	FREDOLSEN.3A	260500090:15	260500099:00	RIBERA AL IB	Embarque y desembarque -pts*orosity mercandas-O	AGAETE (GC.)	AGAETE (G.C.)
REMOLCADOR-MARÍA ZAMBRANO	44	39.7	577	ESPADA	CÍA TRASUEDnERRANEA, SA	261»2a099:00	2605000914:00	ESTEAL2	.(SuirtnisTIO -Ga»cd -0 Tn/LT)	SANTA CRUZ DE TENERIFE	SANTACRUZDE TENERIFE
BENCOMO EXPRESS	37	96	6344	ESPADA	FREDOLSEN,SA	26105/200910:15	2605000913:00	RIBERA AL IB	Embarque y desembarque -pat*erosity (tiercancias -Q	AGAETE (GC.)	AGAETE (GC)
VOLCAN DE TBIANFAYA	57	142.45	17343	ESPADA	NAVIERA ARMAS, SA	2605000910:30	2605000015:00	ANAGAPANTALAN RIBERA	.(Efnbvquey desembarque -pasaferosity fnnarcarktas -O	LALUZ Y LAS PALMAS	LALUZ Y LAS PALMAS
GTE BEATRIZ	7.6	1558	13992	ESPADA	CORY HERMANOS. SA	2605000913:00	26050000 2H00	BUFADERO	.(Carga y descarga • Conterdwdores - 240 Unif*ri	VALENCIA	LALUZ Y LAS PALMAS
SUPER-FAST CANARIAS	7.7	185	26188	ESPADA	CÍA TRASUEDnERRANEA SA	2605000914:00	2706000920:00	RIBERA AL 3	.(Carga y deecarga -Platfbrmaas gerwrai -0	LALUZ Y LAS PALMAS	SANTA CRUZ DE LA PAU4A
BEKTAGO EXPRESS	37	96	6344	ESPADA	FREDOLSEN.SA	2605000914:15	2605000916:00	RIBERA AL 18	Embarque y deserdiarque -pasajeros y morcandas-U	AGAETE (G.C.I	AGAETE (GC)
REMOLCADOR-MARÍA ZAMBRANO	44	397	577	ESPADA	CÍA TRASMEDTIERRANEA. SA	2605000915:01	31/12000923:59	SUR AL 1- MUEILEDE ENLACE AL3-DAR3. PESCA	ORDENES	SANTACRUZDE TENERIFE	SANTACRUZDE TENERIFE
HANNES	8	66.52	2397	PANAMÁ	NARANJO Y CASTRO, S.L	2605000916:00	2705000922:00		.(Descargagránelas -ARENA-2200Uni*»n)	LAAYOUNE(EL AAIUNI	CASABLANCA
VOLCAN DE TAUCE	57	120	9607	ESPADA	NAVIERA ARMAS. SA	2605000917m	2705000920:29	ANAGAPANTALAN DIQUE	.(Embarque y desembarque -pasajeros y mercanoas -O	SANTA CRUZ DE LA PALMA	HIERRO (EL HIERRO.LA raTACA)
BENCOMO EXPRESS	17	96	6344	ESPADA	FREDOLSEN,SA	2605000017:15	2605000916:00	RIBERA AL IB	Embarque y desembarque -pasajarosy mercarvm -O	AGAETE (G.C.)	AGAETE (GC.)
VOLCAN DE TUARAFE	5	154.35	19976	ESPADA	NAVIERA ARMAS. SA	2605000917:30	2605000919:30	ANAGAPANTALAN RIBERA	.(Embarquey desembarque -pessierosity mercancias-O	LALUZ Y LAS PALMAS	LALUZ Y LAS PALMAS
MENCEY	7	10315	4599	ESPADA	HONSURESTE. S.L	2605000916:00	2705200919:00	ZONA DE FONDEO 2	.(En espera -M. HONOIAlA Y DUQUES ALSA-iotas)	SAUNETAS	ARRECIFE DE LANZAROTE
BEHTAOO EXPRESS	37	96	6344	ESPADA	FREDOLSEN.SA	2605000919.15	2605000919:30	RIBERAAL16	Embarque y desembarque -pasajerosy mercancias-O	AGAETE (GC.)	AGAETE (GC.)
AEGEANHEAVEN	es	199	23503	MALTA	CÍA TRASMEDTIERRANEA SA	2605000920:00	2706000921»	RIBERA AL2	.(Carga y descarga -PlatBformss genera -0	SANTA CRUZ DE LA PALMA	BARCELONA
BENCOMO EXPRESS	37	96	6344	ESPADA	FREDOLSEN.SA	2605000920:45	2705000906:57	RIBERA AL IB	Embarque y desembarque -past*ertay mercandas-O	AGAETE (GC.)	AGAE1E (G.C.I
HESPERIDES	74	121	6347	ESPADA	HONSURESTE. S.L	2605000921:00	2706000914:00	HONDURAS D. ALBA	.(C»oa -ASFALTO-430TnHIX(C»9a • FUELOIL-4600TnHID.(C»ja -OASOIL-3825Tn/UI	SAUNETAS	SAUNETAS
RUTLAND	17.3	291	6S648	BERMUOA	ALBATROST.S.SL	2605000921:00	2705000916:00	ZONA DE FONDEO 2	Suininisio - Fue*oli -1650 Tn/U)	PORTTALBOT	TUBARAO
VOLCAN DE TIMANFAYA	57	142.45	17343	ESPADA	NAVIERA ARMAS. S A	26050009 22H00	2705000996:00	ANAGAPANTALAN RIERA	.(EmbarqwydemlnMrqua -paujonty nrcancias-O	LALUZ Y LAS PALMAS	LALUZ Y LAS PALMAS
GUANARTEME	6.1	96.61	2815	ESPADA	HONSURESTE. S.L	2606000922:00	2805000910:00	ZONA DE FONDEO 2	.(En »spon < M. HONDURA Y DUQUES ALBA-IDin)	HIERRO (EL HIERRO.LA ESTACA)	PUERTO DEL ROSARIO (FUERTEVENTURA) -

LINEAS MARÍTIMAS

Tu M^ Compañía			
(nfonmciiln: 902100107.immteiniloIstn.is			
FBfflOISHIEXraiSS			
IIIitnrID	FtK. •	HiiniloBlite	
Santa Criz-AgaBle	IaV	07.00-09.00-13.00 16.00-18.00-19.30	
	S	09.00-10.30-18.00 19.30 09.00-16.00-18.00 19.30	
Agaete-SantaCriz	LaV	07.00-09.00-13.00 16.00-18.00-19.30	
	S	09.00-10.30-18.00 19.30 09.00-16.00-18.00 19.30	
	W	08.00-12.30-17.00 08.00-10J0-17.00'	
Cristianos-Somera	MV,D,S LXI,S MVD	09.00-13.30-19.30" 09.00-12.00'-19.30"	
'SafidasenixmbInación con El Hierro			
'Salidas en combinación conLaPalma			
Crísdanos-La Palma	L,MXI,D	19.30'	
	V	19.30	
LaPalnia-InstiailHs	Las	O 6 . r	
'Pasando por La Gomera			
Cristianos-El Hierro	MV,D	12.00"	

BlnOTrio	Fro.	Horario nlida	
	MV,D	15.00"	
'Pasando por La Gomera			
V,G. Rey-Playa Santiago	Diario	06.30- 10.30-16.00	
RSantiago-S. Sebastián	Diario	07.00- 11.00-16.30	
S.SebasMristianos	Diario	07.30- 11.30-16.50	
Crisúanos-S. Sebastián	Diario	08.30- 14.00-18.30	
S-Sebastián-P. Santiago	Diario	09.30- 15.00-19.30	
RSantiago-V. Gran Rey	Diario	09.50- 15.20-20.00	
	Diario	08.30- 10.00-14.00	
		16.00- 18.00	
	L,MXJ,V	07.10- 12.30	
Corralejo*lanca Blanca	Diario	09.00- 11.00-15.00	
		17.00- 19.00	
	L,MXJ,V	07.45- 13.30	
AKMAS			
MmatiiK 902 49S 500. m.onien-aiiim.nin			
FBIRYS			
Blmnito	Fiw.	Honiloalifti	
L»Palmas-S/C Tenerife	MXJ	08.00-15.00-19.30	
	L	08.00-15.00	
	V	08.00-16.00	
	S	08.00-22.00	
	D	08.00-15.00-19.30	
S/CTenerife4js Palmas	L,MJ,(J	08.00-15.00-19.30	
	V	08.00-16.00-20.00	
	8	19.30	
	O	• 08.00-1200-19.30	

IIIitirario	Fret.	Hoiairaoallila	
SC Tenerife-SIC la Palma	LX	20.30"	
	V	23.30**	
* Via Valverde sin trasbordo / Sólo carga			
*Vla Valverde sin trasbordo			
LaPalma-Tenerife	M,J	11.00	
Valverde-S/CdeLaPalma	MJ	04,00	
	S		
LaPaima-Valverde	D	16,00	
S/CTenerife-El Hierro	LX	2030	
	V	23.30	
El Hierro-S/C Tenerife	D'	23.30	
S/CTenerife-Airecife	,L	19.30*	
		19.30**	
	V	16,00**	
Arrecife-S/C Tenerife	M M V	11.00*	
* Via Las Palmas de G.C. sin trasbordo			
* Via Las Palmas de G.C. con trasbordo			
S/CTenerifeFuerteventura	D	08.00'	
Fuerteventura-S/C Tenerife	S	18.30*	
* Via U Palmas de G.C. sin trasbordo			
LKPalmas-Arrecife	LaV ;	23.50	
Anedfe-las Palmas	MaS	11.00	
Las Palmas-Morrojable	LaS	07.10	
	D	14.00	
Morrojable-LasPata	Diario.	18.30	
Las Palmas-Pto. Rosario	LXV	23.30	
Pto. Rosario-las Palmas	MJ,S	11,30	
Las Palmas-Gran Tarajal	MJ	23.30	
Gran Tarajal-Las Palmas	X,V-	11,30	

Itinerario	Frw.	Horaitoalite	
Cristianos-S.S. Gomera	LaJ	08.45-14.00-18.30	
	V	- 08.45-14.00-18.15	
	S	08.45	
	D	08.45-21.30	
S.S. Gomera-Cristianos	LaJ	07.00-11.30-17.00	
	V	07.00-11.30-16.30	
	S	16.30	
	D	11.30-20.00	
Cristianos-S/CUPalma	LaJ	18.30*	
	V	18.15*	
	D	13.30	
SC La Palma-Cristianos	M M V	04.00	
	D	17.00	
*Vla la Gomera sin trasbordo			
Gomera-La Palma'	L,Mj,(J	19.45	
	V	19.30	
	D	11.30*	
*Vla Los Cristianos sin trasbordo			
la Palma-Gomera	MXJ,V	04.00	
	D	17.00	
	Diario	07.00-9.00-11.00 13.15,15.00-17.00	
Corralejo-Playa Blanca	Diario	08.00-10.00-12.00 14.00-16.00-18.00	
		20.00	
Santa Cnc-Funchal	V	16.00*	
'Va las Palmas sin trasbordo			
Funcial-SantaCmz	L	19.00	

Itintnrio	Fret.	HonrfonlUí	
Santa Criz-Portimao	V	16.00* **	
PoiHmao-SantaCriz	D	12.00"	
*Via Las Palmas sin trasbordo			
**ViaFunchal			
LasPalmas-Funcial	V	19.30	
Funchal'is Palmas	L	19.00'	
*Vla Tenerife sin trasbordo			
Las Palmas-Portimao	V	19.30"	
Portimao-Las Palmas	O	12.00* **	
*Vla Tenerife sin trasbordo			
**ViaFuncial			
# acciona			
-nUSMIDIMORAMIA			
tnfonntti&ipmli: 902-4S.46.45.			
tntonmtctfIcnii: 922.842.00			
Bmnrio	Frw.	HonrInalUi	
TenerifeOádz		11.00	
Cádiz-Tenerife		17.00	
Tenerifela Palma		23.30	
la Palma-Tenerife		18.00	
		19.00	
Cádiz-La Palma		17.00	
Las Palmas-Arrecife		16.30	
Las Palmas-Cádiz		16.30	
AirecifIMládiz		00.05	
Cádiz-Las Palmas		17.00	
Cádiz-Anedfe		17:00	

GRAN CANARIA

ANTICIPATE Y CONSIGÚELAS

IDA Y VUELTA

Consumo otros //neos y (ondifioiies

90 2 100 107

www.fredolsen.es

Agendas de .Viajes

/

EFEMÉRIDES

1927.- Graves enfrentamientos en Viena entre grupos de izquierda y fuerzas de ultraderecha, por la absolución de tres miembros del "Movimiento de antiguos combatientes", que mataron a un trabajador y un niño. Hubo 89 muertos y más de 600 heridos.

1958.- Desembarco de más de 5.400 infantes de la Marina estadounidense en Beirut, la primera parte del importante contingente enviado por el presidente norteamericano Eisenhower.

1961.- El Gobierno español permite la convertibilidad exterior de la peseta, cuyo cambio se fija en 60 pesetas/dólar.

1971.- Se dispone que el entonces Príncipe de España Juan Carlos de Borbón asuma la Jefatura del Estado en caso de ausencia o enfermedad del general Franco.

1976.- El Rey Juan Carlos comunica al Papa que no utilizará el privilegio de presentación de obispos españoles, según se había hecho en la época franquista.

1985.- Se inaugura en Nairobi la Conferencia Mundial de la Mujer.

1987.- Gorbachov condena la represión de Stalin en la URSS.

1991.- Anuncia su disolución la organización terrorista nacionalista catalana Terra Lliure, autora en sus diez años de existencia de 160 atentados, con una víctima mortal.

1997.- Slobodan Milosevic, nombrado presidente de la República Federal de Yugoslavia (Serbia y Montenegro) por 4 años.

1998.- El juez Baltasar Garzón ordena la clausura cautelar del diario vasco "Egin" y de su emisora de radio por ser "un instrumento del entramado delictivo ETA-KAS".

1999.- Bloqueo del proceso de paz en Ulster al fracasar el nombramiento de un Gobierno autónomo para Irlanda del Norte.

2003.- La Policía desmantela el "comando Nafarroa" y detiene a los "liberados" Joseba Seguro, Beobide e Ibai Aguinaga.

2007.- Simón Peres jura como presidente del Estado de Israel.

2008.- El Senado aprueba la ratificación del Tratado de Lisboa.

EL PUERTO ES LO PRIMERO

• Relación de solicitudes autorizadas para hoy por la Autoridad Portuaria

Buque	Cal.	Esora	T.R.B	Bandera	Consignatario	F. Llegada	F. Salida	Muelle	Operación	P. Origen	P. Destino
MARIDA PATERNA	7	144.5	11935	MALTA	BAM ALFASHIP	15/07/2009 2:00	15/07/2009 23:00	ZONA DE FONDEO 2	(Carga - AVITUALLAMIENTO ART.21.7 - 0 Und/Tn)(Suministro - Fuel-oil - 250 Tn/Lt)	LAGOS	GIBRALTAR
HESPERIDES	7.4	121	6347	ESPAÑA	HONSURESTE, S.L.	15/07/2009 2:00	15/07/2009 20:00	ZONA DE FONDEO 2	(En espera - M. HONDURÁ Y DUQUES ALBA - 1 Día)	SALINETAS	ARRECIFE DE LANZAROTE
RUILOBA	8	158.8	13992	ESPAÑA	MILLER Y CIA. S.A.	15/07/2009 4:00	15/07/2009 15:00	BUFADERO	(Carga y descarga - Contenedores - 150 Und/Tn)	VALENCIA	LA LUZ Y LAS PALMAS
EIREN	12.3	224	34887	CHIPRE	BAM ALFASHIP	15/07/2009 5:00	15/07/2009 23:00	ZONA DE FONDEO 2	(Carga - AVITUALLAMIENTO ART.21.7 - 0 Und/Tn)(Suministro - Fuel-oil - 1280 Tn/Lt)	BILBAO	TUBARAO
TRADER ARROW	5.18	77.88	1465	PANAMA	NARANJO Y CASTRO, S.L.	15/07/2009 8:00	16/07/2009 1:00	ESTE AL 1	(CARGA GRANELES - CEMENTO GRANEL 2200 Und/Tn)	LA LUZ Y LAS PALMAS	LA LUZ Y LAS PALMAS
GEORGIOS S	13.8	225	38928	GRECIA	EMILIO VIZCAINO, S.L.	15/07/2009 8:00	15/07/2009 23:00	ZONA DE FONDEO 2	(Carga - AVITUALLAMIENTO ART.21.7 - 0 Und/Tn)(Suministro - Fuel-oil - 400 Tn/Lt)	RICHARDS BAY	ROTTERDAM
BENTAGO EXPRESS	3.7	96	6344	ESPAÑA	FRED OLSEN, S.A.	15/07/2009 8:15	15/07/2009 9:00	RIBERA AL 1 B	(Utilización de rampas - Mecánica - 0 Horas)(Embarque y desembarque - pasajeros y mercancías - 0 UNID)	AGAETE (G.C.)	AGAETE (G.C.)
MONTERRAT B	10	178.77	17357	ESPAÑA	MILLER Y CIA. S.A.	15/07/2009 10:00	16/07/2009 2:00	BUFADERO	(Carga y descarga - Contenedores - 250 Und/Tn)	LA LUZ Y LAS PALMAS	ALGECIRAS
TOP WING	10.5	187.3	26801	PANAMA	VIKING STAR SHIPPING AGENCY	15/07/2009 10:00	15/07/2009 23:00	ZONA DE FONDEO 2	(Carga - AVITUALLAMIENTO ART.21.7 - 0 Und/Tn)(Suministro - Fuel-oil - 250 Tn/Lt)	SAN FRANCISCO DO SUL	MONTOIR DE BRETAGNE
BENCOMO EXPRESS	3.7	96	6344	ESPAÑA	FRED OLSEN, S.A.	15/07/2009 10:15	15/07/2009 13:00	RIBERA AL 1 B	(Utilización de rampas - Mecánica - 0 Horas)(Embarque y desembarque - pasajeros y mercancías - 0 UNID)	AGAETE (G.C.)	AGAETE (G.C.)
VOLCAN DE TIJAFRE	5.3	154.35	19976	ESPAÑA	NAVIERA ARMAS, S.A.	15/07/2009 10:30	15/07/2009 15:00	ANAGA PANTALÁN RIBERA	(Embarque y desembarque - pasajeros y mercancías - 0 UNID)	LA LUZ Y LAS PALMAS	LA LUZ Y LAS PALMAS
BENTAGO EXPRESS	3.7	96	6344	ESPAÑA	FRED OLSEN, S.A.	15/07/2009 14:15	15/07/2009 16:00	RIBERA AL 1 B	(Utilización de rampas - Mecánica - 0 Horas)(Embarque y desembarque - pasajeros y mercancías - 0 UNID)	AGAETE (G.C.)	AGAETE (G.C.)
HANNES	5	88.52	2397	PANAMA	NARANJO Y CASTRO, S.L.	15/07/2009 16:00	16/07/2009 22:00	AL 3 - DARS. PESCA	(Descarga graneles - ARENA - 1900 Und/Tn)	LAAYOUNE (EL AAIUN)	CASABLANCA
BENCOMO EXPRESS	3.7	96	6344	ESPAÑA	FRED OLSEN, S.A.	15/07/2009 17:15	15/07/2009 19:00	RIBERA AL 1 B	(Utilización de rampas - Mecánica - 0 Horas)(Embarque y desembarque - pasajeros y mercancías - 0 UNID)	AGAETE (G.C.)	AGAETE (G.C.)
VOLCAN DE TIMAFAY	7	142.45	17343	ESPAÑA	NAVIERA ARMAS, S.A.	15/07/2009 17:30	15/07/2009 19:30	ANAGA PANTALÁN RIBERA	(Embarque y desembarque - pasajeros y mercancías - 0 UNID)	LA LUZ Y LAS PALMAS	LA LUZ Y LAS PALMAS
LNG CROSS RIVER	12.3	288.74	115993	BERMUDA	MARIMESA CANARIAS, S.L.	15/07/2009 18:00	16/07/2009 3:00	ZONA DE FONDEO 2	(Carga - AVITUALLAMIENTO ART.21.7 - 0 Und/Tn)(Suministro - Fuel-oil - 2400 Tn/Lt)	MARMARA ADASI, BALIKESIR	BONNY - NIGERIA
SUPER-FAST CANARIAS	7.7	185	28188	ESPAÑA	CIA. TRASMEDITERRANEA, S.A.	15/07/2009 20:00	16/07/2009 2:00	RIBERA AL 2	(Carga y descarga - Plataformas general - 0 UNID)	LA LUZ Y LAS PALMAS	CADIZ
BENTAGO EXPRESS	3.7	96	6344	ESPAÑA	FRED OLSEN, S.A.	15/07/2009 20:15	15/07/2009 20:30	RIBERA AL 1 B	(Utilización de rampas - Mecánica - 0 Horas)(Embarque y desembarque - pasajeros y mercancías - 0 UNID)	AGAETE (G.C.)	AGAETE (G.C.)
HESPERIDES	7.4	121	6347	ESPAÑA	HONSURESTE, S.L.	15/07/2009 21:00	16/07/2009 11:00	HONDURAS D. ALBA	(Carga - FUEL OIL - 4600 Tn/Lt)(Carga - GAS OIL - 1842 Tn/Lt)(Carga - GASOLINA - 658 Tn/Lt)	SALINETAS	ARRECIFE DE LANZAROTE
BENCOMO EXPRESS	3.7	96	6344	ESPAÑA	FRED OLSEN, S.A.	15/07/2009 21:45	16/07/2009 6:52	RIBERA AL 1 B	(Utilización de rampas - Mecánica - 0 Horas)(Embarque y desembarque - pasajeros y mercancías - 0 UNID)	AGAETE (G.C.)	AGAETE (G.C.)
VOLCAN DE TIJAFRE	7	154.35	19976	ESPAÑA	NAVIERA ARMAS, S.A.	15/07/2009 22:00	16/07/2009 7:57	ANAGA PANTALÁN RIBERA	(Embarque y desembarque - pasajeros y mercancías - 0 UNID)	LA LUZ Y LAS PALMAS	LA LUZ Y LAS PALMAS

LÍNEAS MARITIMAS

FRED. OLSEN Express
Tu Mejor Compañía

Información: 902 100 107. reservas@fredolsen.es

FRED OLSEN EXPRESS

Itinerario	Frec.	Horario salida
Santa Cruz-Agaete	La V	07.00 - 09.00 - 13.00 16.00 - 18.00 - 19.30
	S	09.00 - 10.30 - 18.00 19.30
	D	09.00 - 16.00 - 18.00 19.30
Agaete-Santa Cruz	La V	07.00 - 09.00 - 13.00 16.00 - 18.00 - 19.30
	S	09.00 - 10.30 - 18.00 19.30
	D	09.00 - 16.00 - 18.00 19.30
Gomera-Cristianos	LX,J	08.00 - 12.30 - 17.00
	M,V,D	08.00 - 10.30 - 17.00*
Cristianos-Gomera	LX,J,S	09.00 - 13.30 - 19.30**
	M,V,D	09.00 - 12.00* - 19.30**
*Salidas en combinación con El Hierro		
**Salidas en combinación con La Palma		
Cristianos-La Palma	L,M,X,J,D	19.30*
	V	19.30
La Palma-Cristianos	La S	06.00*
*Pasando por La Gomera		
Cristianos-El Hierro	M,V,D	12.00*
El Hierro-Cristianos	M,V,D	15.00*
*Pasando por La Gomera		
V. G. Rey-Playa Santiago	Diario	06.30 - 10.30 - 16.00

Itinerario	Frec.	Horario salida
P. Santiago-S. Sebastián	Diario	07.00 - 11.00 - 16.30
S. Sebastián-Cristianos	Diario	07.30 - 11.30 - 16.50
Cristianos-S. Sebastián	Diario	08.30 - 14.00 - 18.30
S. Sebastián-P. Santiago	Diario	09.30 - 15.00 - 19.30
P. Santiago-V. Gran Rey	Diario	09.50 - 15.20 - 20.00
Playa Blanca-Corrajejo	Diario	08.30 - 10.00 - 14.00 16.00 - 18.00
	L,M,X,J,V	07.10 - 12.30
Corrajejo-Blanca Blanca	Diario	09.00 - 11.00 - 15.00 17.00 - 19.00
	L,M,X,J,V	07.45 - 13.30

ARMAS

Información: 902 456 500. www.naviera-armas.com

Itinerario	Frec.	Horario salida
Las Palmas-S/C Tenerife	M,X,J	08.00 - 15.00 - 19.30
	L	08.00 - 15.00
	V	08.00 - 16.00
	S	08.00 - 22.00
	D	08.00 - 15.00 - 19.30
S/C Tenerife-Las Palmas	L,M,X,J	08.00 - 15.00 - 19.30
	V	08.00 - 16.00 - 20.00
	S	19.30
	D	08.00 - 12.00 - 19.30
S/C Tenerife- S/C La Palma	L,X	20.30*
	V	23.30**
* Via Valverde sin trasbordo / Sólo carga		
** Via Valverde sin trasbordo		
La Palma-Tenerife	M,J	11.00

Itinerario	Frec.	Horario salida
Valverde-S/C de La Palma	M,J	04.00
	S	09.00
La Palma-Valverde	D	16.00
S/C Tenerife-El Hierro	L,X	20.30
	V	23.30
El Hierro-S/C Tenerife	D	23.30
S/C Tenerife-Arrecife	L	19.30*
	M,X,J	19.30**
	V	16.00**
	M,X,J,V	11.00*
* Via Las Palmas de G.C. sin trasbordo		
** Via Las Palmas de G.C. con trasbordo		
S/C Tenerife-Fuerteventura	D	08.00*
Fuerteventura-S/C Tenerife	S	18.30*
* Via Las Palmas de G.C. sin trasbordo		
Las Palmas-Arrecife	La V	23.50
Arrecife-Las Palmas	Ma S	11.00
Las Palmas-Morrojaible	La S	07.10
	D	14.00
Morrojaible-Las Palmas	Diario	18.30
Las Palmas-Pto. Rosario	L,X,V	23.30
Pto. Rosario-Las Palmas	M,J,S	11.30
Las Palmas-Gran Tarajal	M,J	23.30
Gran Tarajal-Las Palmas	X,V	11.30
Cristianos-S.S. Gomera	La J	08.45 - 14.00 - 18.30
	V	08.45 - 14.00 - 18.15
	S	08.45
	D	08.45 - 21.30
S.S. Gomera-Cristianos	La J	07.00 - 11.30 - 17.00
	V	07.00 - 11.30 - 16.30
	S	16.30
	D	11.30 - 20.00

Itinerario	Frec.	Horario salida
Cristianos- S/C La Palma	La J	18.30*
	V	18.15*
	D	13.30
S/C La Palma-Cristianos	M,X,J,V	04.00
	D	17.00
*Via La Gomera sin trasbordo		
Gomera-La Palma	L,M,X,J	19.45
	V	19.30
	D	11.30*
*Via Los Cristianos sin trasbordo		
La Palma-Gomera	M,X,J,V	04.00
	D	17.00
Playa Blanca-Corrajejo	Diario	07.00 - 9.00 - 11.00 13.15, 15.00 - 17.00
Corrajejo-Playa Blanca	Diario	08.00 - 10.00 - 12.00 14.00 - 16.00 - 18.00
		20.00
Santa Cruz-Funchal	V	16.00*
*Via Las Palmas sin trasbordo		
Funchal-Santa Cruz	L	19.00
Santa Cruz-Portimao	V	16.00**
Portimao-Santa Cruz	D	12.00**
*Via Las Palmas sin trasbordo		
**Via Funchal		
Las Palmas-Funchal	V	19.30
Funchal-Las Palmas	L	19.00*
*Via Tenerife sin trasbordo		
Las Palmas-Portimao	V	19.30**
Portimao-Las Palmas	D	12.00**
*Via Tenerife sin trasbordo		
**Via Funchal		

acciona
TRANSMEDITERRANEA

Información pasaje: 902-45.46.45.

Información carga: 922.84.22.00

Itinerario	Frec.	Horario salida
S/C Tenerife-S/C Palma	J	23.30
S/C Tenerife-Las Palmas	V	23.30
S/C Tenerife-Arrecife	V	23.30
S/C Tenerife-Pto. Rosario	V	23.30
S/C Tenerife-Cádiz	V	23.30
S/C Palma-S/C Tenerife	V	16.00
S/C Palma-Las Palmas	V	16.00
S/C Palma-Pto. Rosario	V	16.00
S/C Palma-Arrecife	V	16.00
S/C Palma-Cádiz	V	16.00
Las Palmas-S/C Tenerife	J	14.00
Las Palmas-S/C Palma	J	14.00
Las Palmas-Pto. Rosario	S	14.00
Las Palmas-Arrecife	S	14.00
Las Palmas-Cádiz	S	14.00
Arrecife-Las Palmas	J	01.30
Arrecife-S/C de Tenerife	J	01.30
Arrecife-S/C Palma	J	01.30
Arrecife-Cádiz	S	23.59
Cádiz-Arrecife	M	17.00
Cádiz-Las Palmas	M	17.00
Cádiz-S/C Tenerife	M	17.00
Cádiz-S/C Palma	M	17.00

¡VACACIONES!

¡Reserva ya!

FRED. OLSEN

Tu Mejor Compañía

902 100 107 www.fredolsen.es Agencias de Viajes

LA GOMERA DESDE

70€

1/V

EFEMÉRIDES

1803.- El ingeniero estadounidense Robert Fulton consigue hacer navegar un barco por el Sena con un motor movido por vapor.
1861.- Se inaugura con gran solemnidad el primer trayecto de la línea ferroviaria Madrid-Irún entre Madrid y El Escorial.
1904.- El Congreso Internacional de Mineros, reunido en París, exige jornada de ocho horas y el establecimiento de un salario mínimo.
1924.- Miguel de Unamuno escapa de la isla de Fuerteventura, donde estaba desterrado por el Gobierno del general Primo de Rivera.
1942.- El mahatma Ghandi es arrestado junto con otros dirigentes del Congreso Nacional Indio.
1971.- España solicita su ingreso en la OTAN.
1987.- Comienza la mayor huelga legal en la historia de Sudáfrica: más de 200.000 mineros negros y que se prolongó hasta el 1 de septiembre.

1992.- Finalizan en Barcelona los XXV Juegos Olímpicos, en los que España logró 22 Medallas: 13 de oro, siete de plata y dos de bronce. La CEI (más Georgia) encabezó el medallero con 112, seguida de EEUU (108).
2000.- ETA asesina de varios tiros en la nuca al subteniente Francisco Casanova Vicente, en la localidad navarra de Berriozar.
2003.- La segunda y última fase del envío de tropas españolas a Irak comienza con la salida desde el aeropuerto de Torrejón (Madrid) de 70 militares y se prolonga hasta completar días después el envío de un total de 904.
2005.- El "Discovery" aterriza con éxito en California.
2006.- Entra en vigor el Estatuto Catalán.
2007.- Dimite en pleno la Ejecutiva Nacional de las Juventudes Socialistas Navarras por el veto del PSOE a formar un Gobierno con Nafarroa-Bai e IU.

EL PUERTO ES LO PRIMERO

• Relación de solicitudes autorizadas para hoy por la Autoridad Portuaria

Barco	Cal.	Esora	T.R.B.	Bandera	Consignatario	F. Llegada	F. Salida	Muelle	Operación	P. Origen	P. Destino
VOLCAN DE TAMASITE	7	139.2	17343	ESPAÑA	NAVIERA ARMAS, S.A.	09/08/2009 0:30	09/08/2009 8:00	ANAGA PANTALÁN DIQUE	(Embarque y desembarque - pasajeros y mercancías - 0 UNID)	LA LUZ Y LAS PALMAS	LA LUZ Y LAS PALMAS
LOWLANDS PATRASCHIE	8,57	190	32387	PANAMA	FRED OLSEN, S.A.	09/08/2009 2:00	09/08/2009 8:00	ZONA DE FONDEO 2		OXELOSUND	MORMUGAO
FAYCAN	7,6	109,5	3984	ESPAÑA	HONSURESTE, S.L.	09/08/2009 3:00	09/08/2009 14:00	MUELLE DE HONDURA	(Carga - ATK - 5464 Tn/Lt)	PUERTO DEL ROSARIO (FUERTEVENTURA)	LA TEJITA
LNG RIVER NIGER	12,5	288	115893	BERMUDA	MARMEDSA CANARIAS, S.L.	09/08/2009 4:00	09/08/2009 18:00	ZONA DE FONDEO 2	(Carga - AVITUALLAMIENTO ART.21.7 - 0 Und/Tn),(Suministro - Fuel-oil - 2100 Tn/Lt)	MONTOIR DE BRETAGNE	BONNY - NIGERIA
BENTAGO EXPRESS	3,7	96	6344	ESPAÑA	FRED OLSEN, S.A.	09/08/2009 9:15	09/08/2009 9:30	RIBERA AL 1 B	(Utilización de rampas - Mecánica - 0 Horas),(Embarque y desembarque - pasajeros y mercancías - 0 UNID)	AGAETE (G.C.)	LOS CRISTIANOS (TENERIFE)
VOLCAN DE TIMANFAYA	5,7	142,45	17343	ESPAÑA	NAVIERA ARMAS, S.A.	09/08/2009 10:30	09/08/2009 12:00	ANAGA PANTALÁN RIBERA	(Embarque y desembarque - pasajeros y mercancías - 0 UNID)	LA LUZ Y LAS PALMAS	LA LUZ Y LAS PALMAS
BENCOMO EXPRESS	3,7	96	6344	ESPAÑA	FRED OLSEN, S.A.	09/08/2009 10:45	09/08/2009 15:30	RIBERA AL 1 B	(Utilización de rampas - Mecánica - 0 Horas),(Embarque y desembarque - pasajeros y mercancías - 0 UNID)	AGAETE (G.C.)	AGAETE (G.C.)
MAERSK RAPIER	8	171,2	18079	REINO UNIDO	BERGE MARITIMA S.L.	09/08/2009 11:00	11/08/2009 11:00	ZONA DE FONDEO 2	(Carga - AVITUALLAMIENTO ART.21.7 - 0 Und/Tn),(Suministro - Fuel-oil - 330 Tn/Lt)	MARE HARBOUR	GLASGOW
SIGAS MASTER	4,7	70,92	1692	MALTA	HONSURESTE, S.L.	09/08/2009 16:00	09/08/2009 22:00	MUELLE DE HONDURA	(Carga - GAS NATURAL - 350 Tn/Lt)	SALINETAS	ARRECIFE DE LANZAROTE
BENTAGO EXPRESS	3,7	96	6344	ESPAÑA	FRED OLSEN, S.A.	09/08/2009 16:30	09/08/2009 17:00	RIBERA AL 1 B	(Utilización de rampas - Mecánica - 0 Horas),(Embarque y desembarque - pasajeros y mercancías - 0 UNID)	LOS CRISTIANOS (TENERIFE)	AGAETE (G.C.)
VOLCAN DE TIMANFAYA	5,3	142,45	17343	ESPAÑA	NAVIERA ARMAS, S.A.	09/08/2009 18:00	09/08/2009 19:30	ANAGA PANTALÁN RIBERA	(Embarque y desembarque - pasajeros y mercancías - 0 UNID)	LA LUZ Y LAS PALMAS	LA LUZ Y LAS PALMAS
BENCOMO EXPRESS	3,7	96	6344	ESPAÑA	FRED OLSEN, S.A.	09/08/2009 18:15	09/08/2009 19:00	RIBERA AL 1 B	(Embarque y desembarque - pasajeros y mercancías - 0 UNID)	AGAETE (G.C.)	AGAETE (G.C.)
HANNES	5	88,52	2397	PANAMA	NARANJO Y CASTRO, S.L.	09/08/2009 20:00	10/08/2009 22:00	AL 3 - DARS: PESCA	(Descarga graneles - ARENA - 2400 Un/Tn)	LAAYOUNE (EL AAIUN)	LAAYOUNE (EL AAIUN)
BENTAGO EXPRESS	3,7	96	6344	ESPAÑA	FRED OLSEN, S.A.	09/08/2009 20:15	09/08/2009 20:30	RIBERA AL 1 B	(Embarque y desembarque - pasajeros y mercancías - 0 UNID)	AGAETE (G.C.)	AGAETE (G.C.)
BENCOMO EXPRESS	3,7	96	6344	ESPAÑA	FRED OLSEN, S.A.	09/08/2009 21:45	10/08/2009 6:58	RIBERA AL 1 B		AGAETE (G.C.)	AGAETE (G.C.)
CLARA DEL MAR	6	145	11300	ESPAÑA	CONTENEMAR TENERIFE, S.A.	09/08/2009 22:00	10/08/2009 14:00	LLANOS L-2	(Carga y descarga - Contenedores - 300 Un/Tn)	SEVILLA	LA LUZ Y LAS PALMAS
VOLCAN DE TAMADABA	5,7	154,35	13992	ESPAÑA	NAVIERA ARMAS, S.A.	09/08/2009 22:00	10/08/2009 8:00	ANAGA PANTALÁN RIBERA	(Embarque y desembarque - pasajeros y mercancías - 0 UNID)	LA LUZ Y LAS PALMAS	LA LUZ Y LAS PALMAS

LÍNEAS MARÍTIMAS

Previsión de horarios, según la información facilitada por las compañías.

FRED. OLSEN Express		
Tu Mejor Compañía		
Información: 902 100 107. reservas@fredolsen.es		
FRED OLSEN EXPRESS		
Itinerario	Frec.	Horario salida
Santa Cruz-Agaete	L a V	07:00 - 09:00 - 13:00 16:00 - 18:00 - 19:30
	S	09:00 - 10:30 - 18:00
	D	09:00 - 16:00 - 18:00
Agaete-Santa Cruz	L a V	07:00 - 09:00 - 13:00 16:00 - 18:00 - 19:30
	S	09:00 - 10:30 - 18:00
	D	09:00 - 16:00 - 18:00
Gomera-Cristianos	L,X,J	08:00 - 12:30 - 17:00
Cristianos-Gomera	M,V,D,S	08:00 - 10:30 - 17:00*
	L,X,J,S	09:00 - 13:30 - 19:30**
	M,V,D	09:00 - 12:00* - 19:30**
*Salidas en combinación con El Hierro		
**Salidas en combinación con La Palma		
Cristianos-La Palma	L,M,X,J,D	19:30*
	V	19:30
La Palma-Cristianos	L a S	06:00*
*Pasando por La Gomera		
Cristianos-El Hierro	M,V,D	12:00*
El Hierro-Cristianos	M,V,D	15:00*
*Pasando por La Gomera		
V. G. Rey-Playa Santiago	Diario	06:30 - 10:30 - 16:00

ARMAS		
Información: 902 455 500. www.naviera-arms.com		
FERRY		
Itinerario	Frec.	Horario salida
Las Palmas-S/C Tenerife	M,X,J	08:00 - 15:00 - 19:30
	L	08:00 - 15:00
	V	08:00 - 16:00
	S	08:00 - 22:00
	D	08:00 - 15:00 - 19:30
S/C Tenerife-Las Palmas	L,M,X,J	08:00 - 15:00 - 19:30
	V	08:00 - 16:00 - 20:00
	S	19:30
	D	08:00 - 12:00 - 19:30
S/C Tenerife-S/C La Palma	LX	20:30*
	V	23:30**
*Via Valverde sin trasbordo / Sólo carga		
**Via Valverde sin trasbordo		
La Palma-Tenerife	M,J	11:00

Ferry		
Itinerario	Frec.	Horario salida
Valverde-S/C de La Palma	M,J	04:00
	S	09:00
La Palma-Valverde	D	16:00
S/C Tenerife-El Hierro	LX	20:30
	V	23:30
El Hierro-S/C Tenerife	D	23:30
S/C Tenerife-Arrecife	L	19:30*
	M,X,J	19:30**
	V	16:00**
Arrecife-S/C Tenerife	M,X,J,V	11:00*
*Via Las Palmas de G.C. sin trasbordo		
**Via Las Palmas de G.C. con trasbordo		
S/C Tenerife-Fuerteventura	D	08:00*
Fuerteventura-S/C Tenerife	S	18:30*
*Via Las Palmas de G.C. sin trasbordo		
Las Palmas-Arrecife	L a V	23:50
Arrecife-Las Palmas	M a S	11:00
Las Palmas-Morrojable	L a S	07:10
	D	14:00
Morrojable-Las Palmas	Diario	18:30
Las Palmas-Pto. Rosario	L,X,V	23:30
Pto. Rosario-Las Palmas	M,J,S	11:30
Las Palmas-Gran Tarajal	M,J	23:30
Gran Tarajal-Las Palmas	X,V	11:30
Cristianos-S.S. Gomera	L a J	08:45 - 14:00 - 18:30
	V	08:45 - 14:00 - 18:15
	S	08:45
	D	08:45 - 21:30
S.S. Gomera-Cristianos	L a J	07:00 - 11:30 - 17:00
	V	07:00 - 11:30 - 16:30
	S	16:30
	D	11:30 - 20:00

Ferry		
Itinerario	Frec.	Horario salida
Cristianos-S/C La Palma	L a J	18:30*
	V	18:15*
	D	13:30
S/C La Palma-Cristianos	M,X,J,V	04:00
	D	17:00
*Via La Gomera sin trasbordo		
Gomera-La Palma	L,M,X,J	19:45
	V	19:30
	D	11:30*
*Via Los Cristianos sin trasbordo		
La Palma-Gomera	M,X,J,V	04:00
	D	17:00
Playa Blanca-Corralejo	Diario	07:00 - 9:00 - 11:00 13:15 - 15:00 - 17:00
Corralejo-Playa Blanca	Diario	08:00 - 10:00 - 12:00 14:00 - 16:00 - 18:00
Santa Cruz-Funchal	V	16:00*
*Via Las Palmas sin trasbordo		
Funchal-Santa Cruz	L	19:00
Santa Cruz-Portimao	V	16:00**
Portimao-Santa Cruz	D	12:00**
*Via Las Palmas sin trasbordo		
**Via Funchal		
Las Palmas-Funchal	V	19:30
Funchal-Las Palmas	L	19:00*
*Via Tenerife sin trasbordo		
Las Palmas-Portimao	V	19:30**
Portimao-Las Palmas	D	12:00**
*Via Tenerife sin trasbordo		
**Via Funchal		

Acciona		
Información pasaje: 902-45.46.45.		
Información carga: 922.84.22.00		
Itinerario	Frec.	Horario salida
S/C Tenerife-S/C Palma	J	23:30
S/C Tenerife-Las Palmas	V	23:30
S/C Tenerife-Arrecife	V	23:30
S/C Tenerife-Pto. Rosario	V	23:30
S/C Tenerife-Cádiz	V	23:30
S/C Palma-S/C Tenerife	V	16:00
S/C Palma-Las Palmas	V	16:00
S/C Palma-Pto. Rosario	V	16:00
S/C Palma-Arrecife	V	16:00
S/C Palma-Cádiz	V	16:00
Las Palmas-S/C Tenerife	J	14:00
Las Palmas-S/C Palma	J	14:00
Las Palmas-Pto. Rosario	S	14:00
Las Palmas-Arrecife	S	14:00
Las Palmas-Cádiz	S	14:00
Arrecife-Las Palmas	J	01:30
Arrecife-S/C de Tenerife	J	01:30
Arrecife-S/C Palma	J	01:30
Arrecife-Cádiz	S	23:59
Cádiz-Arrecife	M	17:00
Cádiz-Las Palmas	M	17:00
Cádiz-S/C Tenerife	M	17:00
Cádiz-S/C Palma	M	17:00

+ ANTICIPACIÓN
+ AHORRO

LA GOMERA

DESDE **49€** I/V

¡ESCÁPATE!

Este es el mejor momento para hacer una escapada con Fred. Olsen Express.

Compra tu billete con antelación y consigue descuentos de hasta un 60%.

Cuanto más te anticipes, mayor será tu ahorro.

FRED. OLSEN Express

902 100 107 www.fredolsen.es Agencias de Viajes

EFEMÉRIDES

1519. - Se después de deshacerse de sus naves, el conquistador Hernán Cortes se adentra con sus hombres en territorio de México.
1773. - Publicación del Breve del Papa Clemente XIV, que disuelve la Compañía de Jesús en todo el mundo.
1898. - Publicación en "El Tiempo" del famoso artículo de Francisco Silvela, (España) "Sin pulso", que inició la llamada "Literatura del desastre".
1925. - Estreno en Nueva York de "La quimera del oro", primer largometraje de Charles Chaplin.
1936. - Guerra Civil española: Fuerzas republicanas desembarcan en Mallorca.
1969. - Varahagiri V. Giri es elegido jefe de Estado de India.
1989. - Miles de personas hacen vigilia para ver el eclipse total de Luna, que se prolongó por espacio de tres horas y 35 minutos.

1999. - Asesinadas 24 personas por integristas en Buaich (Argelia).
2000. - El Reino Unido y Francia suspenden los certificados de navegabilidad del avión Concorde después del accidente acaecido el día 25 julio, el cual se debió, según se dedujo de la investigación, a la explosión de uno de los neumáticos del tren de aterrizaje.
2001. - El narcotraficante gallego José Ramón Prado Bugallo, conocido con el sobrenombre de "Sito Miñanco", es detenido en Madrid, en el marco de una operación contra el tráfico de drogas en la que también resultan detenidas otras 25 personas y se incautan dos barcos que transportaban cocaína en alta mar.
2005. - Diecisiete militares españoles fallecen al estrellarse el helicóptero en el que viajaban al oeste de Afganistán, cerca de Herat.

EL PUERTO ES LO PRIMERO

• Relación de solicitudes autorizadas para hoy por la Autoridad Portuaria

Buque	Cal.	Estad.	T.R.B.	Bandera	Consignatario	F. Llegada	F. Salida	Muelle	Operación	P. Origen	P. Destino
VOLCAN DE TAMASITE	7	139.2	17343	ESPAÑA	NAVIERA ARMAS, S.A.	16/08/2009 0:30	16/08/2009 8:00	ANAGA PANTALÁN RIBERA	(Embarque y desembarque - pasajeros y mercancías - 0)	LA LUZ Y LAS PALMAS	LA LUZ Y LAS PALMAS
SEAFLOWER	12	224.98	35884	ISLAS MARSHALL	BAM ALFASHIP	16/08/2009 9:00	16/08/2009 23:00	ZONA DE FONDEO 2	Suministro - Fuel-oil - 1000 Tn/Li	RICHARDS BAY	TOROS
BENTAGO EXPRESS	3.7	96	6344	ESPAÑA	FRED OLSEN, S.A.	16/08/2009 9:15	16/08/2009 9:30	RIBERA AL 1 B	Embarque y desembarque - pasajeros y mercancías - 0	AGAETE (G.C.)	LOS CRISTIANOS (TENERIFE)
VOLCAN DE TIMANFAYA	5.7	142.45	17343	ESPAÑA	NAVIERA ARMAS, S.A.	16/08/2009 10:30	16/08/2009 12:00	ANAGA PANTALÁN RIBERA	(Embarque y desembarque - pasajeros y mercancías - 0)	LA LUZ Y LAS PALMAS	LA LUZ Y LAS PALMAS
BENCOMO EXPRESS	3.7	96	6344	ESPAÑA	FRED OLSEN, S.A.	16/08/2009 10:45	16/08/2009 15:30	RIBERA AL 1 B	Embarque y desembarque - pasajeros y mercancías - 0	AGAETE (G.C.)	AGAETE (G.C.)
HESPERIDES	7.4	121	6347	ESPAÑA	HONSURESTE, S.L.	16/08/2009 11:00	17/08/2009 3:00	HONDURAS D. ALBA	(Carga - ASFALTO - 450 Tn/Li, (Carga - FUEL OIL - 4800 Tn/Li, (Carga - GAS OIL - 1014 Tn/Li, (Carga - GASOLINA - 2876 Tn/Li)	SALINETAS	SALINETAS
PURPLE GEM	6.5	119.1	4859	MALTA	MILLER Y CIA. S.A.	16/08/2009 12:00	17/08/2009 15:00	MUELLE DE HONDURA	(Descarga - NAFTA - 3500 Tn/Li)	ALGECIRAS	GIBRALTAR
CT CORK	6.4	117	6764	MALTA	MILLER Y CIA. S.A.	16/08/2009 14:00	17/08/2009 4:00	MUELLE DE HONDURA	(Descarga - MTBE - 4400 Tn/Li)	HUELVA	GIBRALTAR
BONANZA EXPRESS	3.7	96	5191	ESPAÑA	FRED OLSEN, S.A.	16/08/2009 15:30	16/08/2009 17:00	RIBERA AL 1 B	(Carga y descarga - Contenedores - 2 Un/Tn)	LA LUZ Y LAS PALMAS	LA LUZ Y LAS PALMAS
BENTAGO EXPRESS	3.7	96	6344	ESPAÑA	FRED OLSEN, S.A.	16/08/2009 16:30	16/08/2009 17:00	RIBERA AL 1 B	Embarque y desembarque - pasajeros y mercancías - 0	LOS CRISTIANOS (TENERIFE)	AGAETE (G.C.)
VOLCAN DE TIMANFAYA	5.3	142.45	17343	ESPAÑA	NAVIERA ARMAS, S.A.	16/08/2009 18:00	16/08/2009 19:30	ANAGA PANTALÁN RIBERA	(Embarque y desembarque - pasajeros y mercancías - 0)	LA LUZ Y LAS PALMAS	LA LUZ Y LAS PALMAS
BENCOMO EXPRESS	3.7	96	6344	ESPAÑA	FRED OLSEN, S.A.	16/08/2009 18:15	16/08/2009 19:00	RIBERA AL 1 B	(Embarque y desembarque - pasajeros y mercancías - 0)	AGAETE (G.C.)	AGAETE (G.C.)
FAYCAN	4.7	109.5	3984	ESPAÑA	HONSURESTE, S.L.	16/08/2009 19:00	17/08/2009 21:00	ZONA DE FONDEO 2	(En espera - M. HONDURA Y DUQUES ALBA - 1 Día)	ARRECIFE DE LANZAROTE	SALINETAS
TRI BAY	6	93.55	2830	PANAMA	NARANJO Y CASTRO, S.L.	16/08/2009 20:00	17/08/2009 23:00	AL 3 - DARS. PESCA	(Descarga graneles - ARENA - 2200 Un/Tn)	LAYOUNE (EL AULUN)	ALTA MAR (EXTRANJEROS)
BENTAGO EXPRESS	3.7	96	6344	ESPAÑA	FRED OLSEN, S.A.	16/08/2009 20:15	16/08/2009 20:30	RIBERA AL 1 B	(Embarque y desembarque - pasajeros y mercancías - 0)	AGAETE (G.C.)	AGAETE (G.C.)
SARV	15	274.2	85482	MALTA	MILLER Y CIA. S.A.	16/08/2009 21:00	17/08/2009 2:00	ZONA DE FONDEO 2	Suministro - Fuel-oil - 750 Tn/Li	SALDANHA BAY.	GDANSK
BENCOMO EXPRESS	3.7	96	6344	ESPAÑA	FRED OLSEN, S.A.	16/08/2009 21:45	17/08/2009 6:58	RIBERA AL 1 B	(Embarque y desembarque - pasajeros y mercancías - 0)	AGAETE (G.C.)	AGAETE (G.C.)
OPTIMANA	12	199	38324	SINGAPUR	BAM ALFASHIP	16/08/2009 22:00	17/08/2009 5:00	ZONA DE FONDEO 2	Suministro - Fuel-oil - 350 Tn/Li	PORT ELIZABETH	AMSTERDAM
VOLCAN DE TAMADABA	5.7	154.35	13992	ESPAÑA	NAVIERA ARMAS, S.A.	16/08/2009 22:00	17/08/2009 8:00	ANAGA PANTALÁN RIBERA	(Embarque y desembarque - pasajeros y mercancías - 0)	LA LUZ Y LAS PALMAS	LA LUZ Y LAS PALMAS

LINEAS MARITIMAS

Previsión de horarios, según la información facilitada por las compañías.

FRED. OLSEN Express
 Tu Mejor Compañía
 Información: 902 100 107. reservas@fredolsen.es

FRED OLSEN EXPRESS

Itinerario	Frec.	Horario salida
Santa Cruz-Agaete	L a V	07.00 - 09.00 - 13.00 16.00 - 18.00 - 19.30
	S	09.00 - 10.30 - 18.00 - 19.30
	D	09.00 - 16.00 - 18.00 - 19.30
Agaete-Santa Cruz	L a V	07.00 - 09.00 - 13.00 16.00 - 18.00 - 19.30
	S	09.00 - 10.30 - 18.00 - 19.30
	D	09.00 - 16.00 - 18.00 - 19.30
Gomera-Cristianos	LX,J	08.00 - 12.30 - 17.00
	M,V,D,S	08.00 - 10.30 - 17.00*
Cristianos-Gomera	LX,J,S	09.00 - 13.30 - 19.30**
	M,V,D	09.00 - 12.00* - 19.30**
*Salidas en combinación con El Hierro		
**Salidas en combinación con La Palma		
Cristianos-La Palma	L,M,X,J,D	19.30*
	V	19.30
La Palma-Cristianos	L a S	06.00*
*Pasando por La Gomera		
Cristianos-El Hierro	M,V,D	12.00*
El Hierro-Cristianos	M,V,D	15.00*
*Pasando por La Gomera		
V. G. Rey-Playa Santiago	Diario	06.30 - 10.30 - 16.00

ARMAS

Información: 902 456 500. www.naviera-arms.com

FERRY

Itinerario	Frec.	Horario salida
Las Palmas-S/C Tenerife	M,X,J	08.00 - 15.00 - 19.30
	L	08.00 - 15.00
	V	08.00 - 16.00
	S	08.00 - 22.00
	D	08.00 - 15.00 - 19.30
S/C Tenerife-Las Palmas	L,M,X,J	08.00 - 15.00 - 19.30
	V	08.00 - 16.00 - 20.00
	S	19.30
	D	08.00 - 12.00 - 19.30
S/C Tenerife-S/C La Palma	LX	20.30*
	V	23.30**
* Via Valverde sin trasbordo / Sólo carga		
** Via Valverde sin trasbordo		
La Palma-Tenerife	M,J	11.00

Itinerario	Frec.	Horario salida
Valverde-S/C de La Palma	M,J	04.00
	S	09.00
La Palma-Valverde	D	16.00
S/C Tenerife-El Hierro	LX	20.30
	V	23.30
El Hierro-S/C Tenerife	D	23.30
S/C Tenerife-Arrecife	L	19.30*
	M,X,J	19.30**
	V	16.00**
	D	11.00*
Arrecife-S/C Tenerife	M,X,J,V	
* Via Las Palmas de G.C. sin trasbordo		
** Via Las Palmas de G.C. con trasbordo		
S/C Tenerife-Fuerteventura	D	08.00*
Fuerteventura-S/C Tenerife	S	18.30*
* Via Las Palmas de G.C. sin trasbordo		
Las Palmas-Arrecife	L a V	23.50
Arrecife-Las Palmas	M a S	11.00
Las Palmas-Morrijoable	L a S	07.10
	D	14.00
Morrijoable-Las Palmas	Diario	18.30
Las Palmas-Pto. Rosario	LX,V	23.30
Pto. Rosario-Las Palmas	M,J,S	11.30
Las Palmas-Gran Tarajal	M,J	23.30
Gran Tarajal-Las Palmas	X,V	11.30
Cristianos-S.S. Gomera	L a J	08.45 - 14.00 - 18.30
	V	08.45 - 14.00 - 18.15
	S	08.45
	D	08.45 - 21.30
S.S. Gomera-Cristianos	L a J	07.00 - 11.30 - 17.00
	V	07.00 - 11.30 - 16.30
	S	16.30
	D	11.30 - 20.00

Itinerario	Frec.	Horario salida
Cristianos-S/C La Palma	L a J	18.30*
	V	18.15*
	D	13.30
S/C La Palma-Cristianos	M,X,J,V	04.00
	D	17.00
*Via La Gomera sin trasbordo		
Gomera-La Palma	L,M,X,J	19.45
	V	19.30
	D	11.30*
*Via Los Cristianos sin trasbordo		
La Palma-Gomera	M,X,J,V	04.00
	D	17.00
Playa Blanca-Corralejo	Diario	07.00 - 9.00 - 11.00 13.15 - 15.00 - 17.00 19.00
Corralejo-Playa Blanca	Diario	08.00 - 10.00 - 12.00 14.00 - 16.00 - 18.00 20.00
Santa Cruz-Funchal	V	16.00*
*Via Las Palmas sin trasbordo		
Funchal-Santa Cruz	L	19.00
Santa Cruz-Portimao	V	16.00**
Portimao-Santa Cruz	D	12.00**
*Via Las Palmas sin trasbordo		
Las Palmas-Funchal	V	19.30
Funchal-Las Palmas	L	19.00*
*Via Tenerife sin trasbordo		
Las Palmas-Portimao	V	19.30**
Portimao-Las Palmas	D	12.00***
*Via Tenerife sin trasbordo		
**Via Funchal		

acciona
 TRASMEDITERRANEA

Información pasaje: 902 45 46 45.
 Información carga: 922 84 22 00

Itinerario	Frec.	Horario salida
S/C Tenerife-S/C Palma	J	23.30
S/C Tenerife-Las Palmas	V	23.30
S/C Tenerife-Arrecife	V	23.30
S/C Tenerife-Pto. Rosario	V	23.30
S/C Tenerife-Cádiz	V	23.30
S/C Palma-S/C Tenerife	V	16.00
S/C Palma-Las Palmas	V	16.00
S/C Palma-Pto. Rosario	V	16.00
S/C Palma-Arrecife	V	16.00
S/C Palma-Cádiz	V	16.00
Las Palmas-S/C Tenerife	J	14.00
Las Palmas-S/C Palma	J	14.00
Las Palmas-Pto. Rosario	S	14.00
Las Palmas-Arrecife	S	14.00
Las Palmas-Cádiz	S	14.00
Arrecife-Las Palmas	J	01.30
Arrecife-S/C de Tenerife	J	01.30
Arrecife-S/C Palma	J	01.30
Arrecife-Cádiz	S	23.59
Cádiz-Arrecife	M	17.00
Cádiz-Las Palmas	M	17.00
Cádiz-S/C Tenerife	M	17.00
Cádiz-S/C Palma	M	17.00

**+ ANTICIPACIÓN
+ AHORRO**

LA GOMERA

DE **49€** I/V

¡ESCÁPATE!

Este es el mejor momento para hacer una escapada con Fred. Olsen Express.

Compra tu billete con antelación y consigue descuentos de hasta un 60%.

Cuanto más te anticipes, mayor será tu ahorro.

FRED. OLSEN Express

902 100 107 www.fredolsen.es Agencias de Viajes

EFEMÉRIDES

1483.- Los Reyes Católicos reconocen y potencian la Universidad de Mallorca.
1823.- Combate del Trocadero: Los franceses del duque de Angulema se apoderan del fuerte del mismo nombre en la bahía de Cádiz.
1914.- I Guerra Mundial: Los alemanes cercan y vencen al Ejército ruso de Narev, en Tannenberg, y hacen 90.000 prisioneros.
1945.- Aceptación de la rendición de Japón: El general McArthur (EEUU) entra en Tokio.
1981.- Mueren en atentado con bomba el presidente de Irán, Ali Rayai, y el primer ministro, Mohamed Bahonar, en Teherán.
1993.- El rey Hassan II de Marruecos inaugura en Casablanca la Gran Mezquita que lleva su nombre, la mayor después de La Meca.
1995.- Un centenar de aviones de la OTAN bombardea obje-

vos serbios en Sarajevo, Mostar, Tuzla, Pale y Gorazde en represalia por la masacre serbia en un mercado de Sarajevo.
2000.- El líder independentista Xanana Gusmao es reelegido presidente del Consejo Nacional de la Resistencia de Timor Oriental.
2001.- Primeras elecciones democráticas en Timor Oriental para elegir la Asamblea Constituyente: 91 por ciento de participación.
2004.- Comienza en Nueva York la Convención Nacional Republicana que proclamó a George Bush jr. candidato a la Casa Blanca.
2005.- La Policía detiene a la "cúpula" de los servicios secretos del Líbano por el "caso Rafic Hariri"; a petición de la ONU.
2006.- El Ejército israelí deja territorios del sur de Líbano, en el sector oriental y en la zona de Tiro, y los entrega a la ONU.

EL PUERTO ES LO PRIMERO

• Relación de solicitudes autorizadas para hoy por la Autoridad Portuaria

Barco	Cal.	Entra	T.R.B.	Bandera	Cesionario	F. Llegada	F. Salida	Muelle	Operación	P. Origen	P. Destino
VOLCAN DE TAMASITE	7	139.2	17343	ESPAÑA	NAVIERA ARMAS, S.A.	30/08/2009 0:30	30/08/2009 8:00	ANAGA PANTALÁN RIBERA	(Embarque y desembarque - pasajeros y mercancías - 0 UNID)	LA LUZ Y LAS PALMAS	LA LUZ Y LAS PALMAS
RUILOBA	8.4	159.8	13982	ESPAÑA	MILLER Y CIA. S.A.	30/08/2009 4:00	30/08/2009 15:00	BUFADERO	(Carga y descarga - Contenedores - 150 Un/Tn)	ARRECIFE DE LANZAROTE	SANTA CRUZ DE LA PALMA
AVAX	10	183.88	27916	LIBERIA	HAMILTON Y CIA. S.A.	30/08/2009 4:00	30/08/2009 12:00	ZONA DE FONDEO 2	(Carga - AVITUALLAMIENTO ART.21.7 - 0 Un/Tn)(Suministro - Fuel-oil - 390 Tn/Lt)	AMSTERDAM	LAGOS
VERO B	5.3	120.01	9088	PANAMA	MILLER Y CIA. S.A.	30/08/2009 7:00	30/08/2009 14:00	BUFADERO	(Carga - VEHICULOS - 20 Un/Tn)	LA LUZ Y LAS PALMAS	DAKAR
ALEXIA	7.4	145.63	7878	ANTILLAS HOLANDESES	EMILIO VIZCAINO, S.L.	30/08/2009 7:00	30/08/2009 20:00	ZONA DE FONDEO 2	(Carga - AVITUALLAMIENTO ART.21.7 - 0 Un/Tn)(Suministro - Fuel-oil - 430 Tn/Lt)	SHERBRO	HARTLEPOOL
SAPPHIRE	7.4	139.81	6888	FEDERACION RUSA	ALBATROS T.S., S.L.	30/08/2009 8:00	01/09/2009 14:00	RIBERA AL 2	(CARGA GRANELES - CAJAS DE CARTON 0 Un/Tn)(Carga - AVITUALLAMIENTO - 0 Un/Tn)	ALTA MAR (EXTRANJEROS)	ALTA MAR (EXTRANJEROS)
SIGAS MASTER	4.7	70.92	1892	MALTA	HONSURESTE, S.L.	30/08/2009 8:00	30/08/2009 18:00	MUELLE DE HONDURA	(Carga - GAS NATURAL - 810 Tn/Lt)	SALINETAS	HIERRO (EL HIERRO, LA ESTACA)
BENTAGO EXPRESS	3.7	96	6344	ESPAÑA	FRED OLSEN, S.A.	30/08/2009 9:15	30/08/2009 9:30	RIBERA AL 1 B	(Utilización de rampas - Mecánica - 0 Horas)(Embarque y desembarque - pasajeros y mercancías - 0 UNID)	AGAETE (G.C.)	LOS CRISTIANOS (TENERIFE)
COAL PRIDE	13.8	217.71	37689	ISLAS MARSHALL	VIKING STAR SHIPPING AGENCY	30/08/2009 10:00	01/09/2009 8:00	ZONA DE FONDEO 2	(Carga - AVITUALLAMIENTO ART.21.7 - 0 Un/Tn)(Suministro - Fuel-oil - 1200 Tn/Lt)(Suministro - Gas-oil - 15 Tn/Lt)	CASABLANCA	PARADIP
VOLCAN DE TIMANFAYA	5.7	142.45	17343	ESPAÑA	NAVIERA ARMAS, S.A.	30/08/2009 10:30	30/08/2009 12:00	ANAGA PANTALÁN RIBERA	(Embarque y desembarque - pasajeros y mercancías - 0 UNID)	LA LUZ Y LAS PALMAS	LA LUZ Y LAS PALMAS
BENCOMO EXPRESS	3.7	96	6344	ESPAÑA	FRED OLSEN, S.A.	30/08/2009 10:45	30/08/2009 15:30	RIBERA AL 1 B	(Utilización de rampas - Mecánica - 0 Horas)(Embarque y desembarque - pasajeros y mercancías - 0 UNID)	AGAETE (G.C.)	AGAETE (G.C.)
HANNES	5	88.52	2387	PANAMA	NARANJO Y CASTRO, S.L.	30/08/2009 15:00	31/08/2009 23:00	AL 3 - DARS. PESCA	(Descarga graneles - ARENA - 2400 Un/Tn)	LAAYOUNE (EL AILUN)	LAAYOUNE (EL AILUN)
NORMA J	7	139.6	8248	ANTIGUA Y BARBUDA	W.E.C. LINES CANARIAS, S.L.U.	30/08/2009 16:00	31/08/2009 20:00	BUFADERO	(Carga y descarga - Contenedores - 305 Un/Tn)	LA LUZ Y LAS PALMAS	CADIZ
BENTAGO EXPRESS	3.7	96	6344	ESPAÑA	FRED OLSEN, S.A.	30/08/2009 16:30	30/08/2009 17:00	RIBERA AL 1 B	(Utilización de rampas - Mecánica - 0 Horas)(Embarque y desembarque - pasajeros y mercancías - 0 UNID)	LOS CRISTIANOS (TENERIFE)	AGAETE (G.C.)
VOLCAN DE TIMANFAYA	5.7	142.45	17343	ESPAÑA	NAVIERA ARMAS, S.A.	30/08/2009 18:00	30/08/2009 18:30	ANAGA PANTALÁN RIBERA	(Embarque y desembarque - pasajeros y mercancías - 0 UNID)	LA LUZ Y LAS PALMAS	LA LUZ Y LAS PALMAS
BENCOMO EXPRESS	3.7	96	6344	ESPAÑA	FRED OLSEN, S.A.	30/08/2009 18:15	30/08/2009 19:00	RIBERA AL 1 B	(Embarque y desembarque - pasajeros y mercancías - 0 UNID)	AGAETE (G.C.)	AGAETE (G.C.)
EUROCHAMPION 2004	16	274	85431	GRECIA	HAMILTON Y CIA. S.A.	30/08/2009 20:00	31/08/2009 12:00	ZONA DE FONDEO 2	(Carga - AVITUALLAMIENTO ART.21.7 - 0 Un/Tn)(Suministro - Fuel-oil - 1750 Tn/Lt)	GALVESTON	BOHNY TERMINAL
BENTAGO EXPRESS	3.7	96	6344	ESPAÑA	FRED OLSEN, S.A.	30/08/2009 20:15	30/08/2009 20:30	RIBERA AL 1 B	(Embarque y desembarque - pasajeros y mercancías - 0 UNID)	AGAETE (G.C.)	AGAETE (G.C.)
BENCOMO EXPRESS	3.7	96	6344	ESPAÑA	FRED OLSEN, S.A.	30/08/2009 21:45	31/08/2009 6:58	RIBERA AL 1 B		AGAETE (G.C.)	AGAETE (G.C.)
VOLCAN DE TAMADABA	5.7	154.35	13982	ESPAÑA	NAVIERA ARMAS, S.A.	30/08/2009 22:00	31/08/2009 7:58	ANAGA PANTALÁN RIBERA	(Embarque y desembarque - pasajeros y mercancías - 0 UNID)	LA LUZ Y LAS PALMAS	LA LUZ Y LAS PALMAS

LÍNEAS MARÍTIMAS

Previsión de horarios, según la información facilitada por las compañías.

FRED. OLSEN Express
 Tu Mejor Compañía
 Información: 902 100 107. reservas@fredolsen.es

FRED OLSEN EXPRESS

Itinerario	Frec.	Horario salida
Santa Cruz-Agaete	L a V	07.00 - 09.00 - 13.00 16.00 - 18.00 - 19.30
	S	09.00 - 10.30 - 18.00 19.30
	D	09.00 - 16.00 - 18.00 19.30
Agaete-Santa Cruz	L a V	07.00 - 09.00 - 13.00 16.00 - 18.00 - 19.30
	S	09.00 - 10.30 - 18.00 19.30
	D	09.00 - 16.00 - 18.00 19.30
Gomera-Cristianos	L,X,J	08.00 - 12.30 - 17.00
	M,V,D,S	08.00 - 10.30 - 17.00*
Cristianos-Gomera	L,X,J,S	09.00 - 13.30 - 19.30**
	M,V,D	09.00 - 12.00* - 19.30**

*Salidas en combinación con El Hierro
 **Salidas en combinación con La Palma

Cristianos-La Palma	L,M,X,J,D	19.30*
	V	19.30
La Palma-Cristianos	M a S	06.00*
*Pasando por La Gomera		
Cristianos-El Hierro	M,V,D	12.00*
El Hierro-Cristianos	M,V,D	15.00*
*Pasando por La Gomera		
V. G. Rey-Playa Santiago	Diario	06.30 - 10.30 - 16.00

ARMAS

Información: 902 456 500. www.naviera-armas.com

FERRYS

Itinerario	Frec.	Horario salida
Las Palmas-S/C Tenerife	M,X,J	08.00 - 15.00 - 19.30
	L	08.00 - 15.00
	V	08.00 - 16.00
	S	08.00 - 22.00
	D	08.00 - 15.00 - 19.30
S/C Tenerife-Las Palmas	L,M,X,J	08.00 - 15.00 - 19.30
	V	08.00 - 16.00 - 20.00
	S	19.30
	D	08.00 - 12.00 - 19.30
S/C Tenerife-S/C La Palma	L,X	20.30*
	V	23.30**

*Vía Valverde sin trasbordo / Sólo carga
 **Vía Valverde sin trasbordo

La Palma-Tenerife	M,J	11.00
-------------------	-----	-------

Itinerario	Frec.	Horario salida
Valverde-S/C de La Palma	M,J	04.00
	S	09.00
La Palma-Valverde	D	16.00
S/C Tenerife-El Hierro	L,X	20.30
	V	23.30
El Hierro-S/C Tenerife	D	23.30
S/C Tenerife-Arrecife	L	19.30*
	M,X,J	19.30**
	V	16.00**
Arrecife-S/C Tenerife	M,X,J,V	11.00*
*Vía Las Palmas de G.C. sin trasbordo		
**Vía Las Palmas de G.C. con trasbordo		
S/C Tenerife-Fuerteventura	D	08.00*
Fuerteventura-S/C Tenerife	S	18.30*
*Vía Las Palmas de G.C. sin trasbordo		
Las Palmas-Arrecife	L a V	23.50
Arrecife-Las Palmas	M a S	11.00
Las Palmas-Morrojable	L a S	07.10
	D	14.00
Morrojable-Las Palmas	Diario	18.30
Las Palmas-Pto. Rosario	L,X,V	23.30
Pto. Rosario-Las Palmas	M,J,S	11.30
Las Palmas-Gran Tarajal	M,J	23.30
Gran Tarajal-Las Palmas	X,V	11.30
Cristianos-S.S. Gomera	L a J	08.45 - 14.00 - 18.30
	V	08.45 - 14.00 - 18.15
	S	08.45
	D	08.45 - 21.30
S.S. Gomera-Cristianos	L a J	07.00 - 11.30 - 17.00
	V	07.00 - 11.30 - 16.30
	S	16.30
	D	11.30 - 20.00

Itinerario	Frec.	Horario salida
Cristianos - S/C La Palma	L a J	18.30*
	V	18.15*
	D	13.30
S/C La Palma-Cristianos	M,X,J,V	04.00
	D	17.00
*Vía La Gomera sin trasbordo		
Gomera-La Palma	L,M,X,J	19.45
	V	19.30
	D	11.30*
*Vía Los Cristianos sin trasbordo		
La Palma-Gomera	M,X,J,V	04.00
	D	17.00
Playa Blanca-Corralejo	Diario	07.00 - 9.00 - 11.00 13.15 - 15.00 - 17.00
Corralejo-Playa Blanca	Diario	08.00 - 10.00 - 12.00 14.00 - 16.00 - 18.00
Santa Cruz-Funchal	V	16.00*
*Vía Las Palmas sin trasbordo		
Funchal-Santa Cruz	L	19.00
Santa Cruz-Portimao	V	16.00**
Portimao-Santa Cruz	D	12.00**
*Vía Las Palmas sin trasbordo		
**Vía Funchal		
Las Palmas-Funchal	V	19.30
Funchal-Las Palmas	L	19.00*
*Vía Tenerife sin trasbordo		
Las Palmas-Portimao	V	19.30**
Portimao-Las Palmas	D	12.00**
*Vía Tenerife sin trasbordo		
**Vía Funchal		

acciona
 TRASMEDITERRANEA

Información pasaje: 902 45 46 45.
 Información carga: 922 84 22 00

Itinerario	Frec.	Horario salida
S/C Tenerife-S/C Palma	J	23.30
S/C Tenerife-Las Palmas	V	23.30
S/C Tenerife-Arrecife	V	23.30
S/C Tenerife-Pto. Rosario	V	23.30
S/C Tenerife-Cádiz	V	23.30
S/C Palma-S/C Tenerife	V	16.00
S/C Palma-Las Palmas	V	16.00
S/C Palma-Pto. Rosario	V	16.00
S/C Palma-Arrecife	V	16.00
S/C Palma-Cádiz	V	16.00
Las Palmas-S/C Tenerife	J	14.00
Las Palmas-S/C Palma	J	14.00
Las Palmas-Pto. Rosario	S	14.00
Las Palmas-Arrecife	S	14.00
Las Palmas-Cádiz	S	14.00
Arrecife-Las Palmas	J	01.30
Arrecife-S/C de Tenerife	J	01.30
Arrecife-S/C Palma	J	01.30
Arrecife-Cádiz	S	23.59
Cádiz-Arrecife	M	17.00
Cádiz-Las Palmas	M	17.00
Cádiz-S/C Tenerife	M	17.00
Cádiz-S/C Palma	M	17.00

**+ ANTICIPACIÓN
+ AHORRO**

LA GOMERA

DESDE **49€** I/V

¡ESCÁPATE!

Este es el mejor momento para hacer una escapada con Fred. Olsen Express.
 Compra tu billete con antelación y consigue descuentos de hasta un 60%.
 Cuanto más te anticipes, mayor será tu ahorro.

902 100 107 www.fredolsen.es Agencias de Viajes

FRED. OLSEN Express

TRANSPORTE

Aeropuertos

Tenerife Norte-Los Rodeos
(922) 635635
Tenerife Sur-Reina Sofía (922)
759200.

Compañías aéreas

Binter Canarias

Binter Canarias (902) 391392

IBERIA

Iberia: Serviberia: (902)
400500; Iberia Tenerife Norte

(922) 635855; Iberia Tenerife
Sur (922) 759375.

vueling

Vueling: (Atención al cliente)
(807) 001117; Reservas,
(902) 333933.

AirEuropa

Air Europa: (902) 411501.

Spanair

Spanair: (902) 131415.

ISLAS
LINEAS AEREAS

Islas: (902) 477478.

SBA
AIRLINES

Santa Bárbara: (922) 292322.

Transavia

Transavia: (902) 477478.

Puertos

Estación Marítima de San
Sebastián: Ferry Gomera,
871007.
Hidrofoil, 871324.
Estación Marítima de La Estaca
(El Hierro), 550905.

TITSA

Guaguas

TITSA. Servicio Bus.
Información actualizada
(español-inglés): (922) 531300.

FARMACIAS DE GUARDIA

TENERIFE

Santa Cruz: hasta las 22 horas Elsa Acosta Cabello (Suárez Guerra,
27, esq. Viera y Clavijo) y permanente J.M. Rendón (Horacio Nelson,
21) y Concepción Fajardo (El Pilar, 33-esq. Callao de Lima).

LA LAGUNA

La Laguna: Margarita I. Mejías (San Agustín, 9) y de 10 a 15 horas
Clara I. Febles Acosta (aeropuerto Tfe. Norte) y María del Rosario
Falcón (Urb. San Antonio).

La Cuesta: hasta 23:00 h. Isidoro Souto (Ctra. General Cuesta
Taco, 33).

Taco: hasta 23:00 h. Fdez. Criado (avda. El Cardonal, 12).

ZONA NORTE

Zona Tejina-Tegueste-Valle de Guerra-Punta del Hidalgo: Anto-
nio Acevedo (Valle de Guerra).

Tacoronte: Pilar Rabadán (Ctra. Agua García, 66).

La Victoria: Mª Lourdes Fdez. (Pérez Díaz, s/n°).

Santa Úrsula: Fera Rguez. (C/ Dr. Pérez, 15-Santa Úrsula).

La Victoria-La Matanza-Santa Úrsula: Mª. del Rosario Glez. (Ctra.
General, 45-La Victoria).

La Orotava: Cristina Fdez. (C/ Paseo Domínguez Alfonso, 9).

Los Realejos: Glez. Díaz (Pza. de la Iglesia-Cruz Santa).

Pto. de la Cruz: permanente Constancia M. Pérez Trujillo (San
Felipe, 9) y de 10 a 22 horas Leopoldo Zárate (Ctra. Gral. La Aso-
mada, 72).

Icod: María del Carmen Acosta (San Agustín, 92).

Garachico: Francisco Angulo (Martín de Andújar, 2).

Los Silos: Aurelio García de Armas (Pza. de La Luz, nº 1).

Buenavista: Rosa I. Miranda (C/ El Puerto, nº 12).

ZONA SUR

Candelaria: Herederos de Antonia Dormido (Periodista Ernesto
Salcedo, 3).

Güímar: Fátima Díaz Guillén (plaza Constitución 6 de Diciembre
B° de Fátima).

Arico: Ana Lucía Rufino (C/ Real, nº 12-Porto de Abona).

Granadilla: Horacio Trujillo (C/ Brocal, nº 21).

Adeje: Mª M. Santana (av. Constitución, 50-Los Olivos).

Zona Los Cristianos-Playa de las Américas-Adeje: Fco. Suá-
rez (avda. Litoral, s/n°-Las Américas) y Concepción Olano (C/ Anto-
nio Dguez, nº 2-frente hotel Tenerife Prince-Arona).

Guía de Isora-Santiago de Teide: hasta las 22 horas Concepción
Yanes (Playa de San Juan) y Heliodoro Alfonso (carretera gene-
ral de Tamaimo, 24-Stgo. del Teide).

Zona El Fraile, Las Galletas, Chaparral: Sábados por la tarde y
mañanas de domingos y festivos Nieves Glez. Campora (C/ La
Gomera, 31-El Fraile)

LA PALMA

Santa Cruz: Luisa María Alcocer (O'Daly, 26).

Los Llanos: José Fco. Hdez. Guimerá (General Franco, 11).

El Paso: Ricardo T. Jurado (Tanausú, 12).

San Andrés y Sauces: Marcelo Rguez. (Calvo Sotelo, 4).

LA GOMERA

San Sebastián: Ignacio Fdez Galván (General Franco, 40).

Valle Gran Rey: Mª Celina Chinae Horas (La Palomera, s/n°).

Agulo: José Luis Trujillo (Pintor Aguilar s/n°).

EL HIERRO:

Frontera-El Golfo: C.B. Suárez Siverio.

El Pinar: Mª del Carmen García (C/ Minuelva, s/n°).

Valverde: G. Morales (General Rodríguez Sánchez, 8).

EL PUERTO ES LO PRIMERO

• Relación de solicitudes autorizadas para hoy por la Autoridad Portuaria

Buque	Cal.	Estora	T.R.B.	Bandera	Consignatario	F. Llegada	F. Salida	Muelle	Operación	P. Origen	P. Destino
VOLCAN DE TAMASITE	7	139.2	17343	ESPAÑA	NAVIERA ARMAS, S.A.	20/09/2009 0:30	20/09/2009 8:00	ANAGA PANTALÁN RIBERA	(Embarque y desembarque - pasajeros y mercancías - 0 UNID)	LA LUZ Y LAS PALMAS	LA LUZ Y LAS PALMAS
HESPERIDES	7.4	121	6347	ESPAÑA	HONSURESTE, S.L.	20/09/2009 7:00	20/09/2009 9:00	ZONA DE FONDEO 2	(En espera - M. HONDURA Y DUQUES ALBA - 1 Día)	ARRICIFE DE LANZAROTE	SALINETAS
ELECTRA	7.3	133	6326	PAÍSES BAJOS	W.E.C. LINES CANARIAS, S.L.U.	20/09/2009 8:00	20/09/2009 20:00	BUFADERO	(Carga y descarga - Contenedores - 231 Un/Tn)	LA LUZ Y LAS PALMAS	LA LUZ Y LAS PALMAS
LEYDEN	9.4	176.62	17046	MALTA	AHLERS CONSIGNATARIA, S.A.	20/09/2009 8:00	20/09/2009 16:00	ZONA DE FONDEO 2	(Carga - AVITUALLAMIENTO ART.21.7 - 0 Un/Tn)(Suministro - Fuel-oil - 500 Tn/Lt)(Suministro - Gas-oil - 10 Tn/Lt)	NEW AMSTERDAM	UCRAMIA (SIN DETERMINAR)
PODHALE	10	189.98	24109	BAHAMAS	A. PEREZ Y CIA, S.L.	20/09/2009 9:00	20/09/2009 20:00	ZONA DE FONDEO 2	(Carga - AVITUALLAMIENTO ART.21.7 - 0 Un/Tn)(Suministro - Fuel-oil - 480 Tn/Lt)	SANTAREM	LIVERPOOL
BENTAGO EXPRESS	3.7	96	6344	ESPAÑA	FRED OLSEN, S.A.	20/09/2009 9:15	20/09/2009 9:30	RIBERA AL 1 B	(Utilización de rampas - Mecánica - 0 Horas)(Embarque y desembarque - pasajeros y mercancías - 0 UNID)	AGAETE (G.C.)	LOS CRISTIANOS (TENERIFE)
HESPERIDES	7.4	121	6347	ESPAÑA	HONSURESTE, S.L.	20/09/2009 10:00	20/09/2009 22:00	HONDURAS D. ALBA	(Carga - FUEL OIL - 4800 Tn/Lt)(Carga - GAS OIL - 1475 Tn/Lt)(Carga - GASOLINA - 1511 Tn/Lt)	ARRICIFE DE LANZAROTE	SALINETAS
VOLCAN DE TIMANFAYA	5.7	142.45	17343	ESPAÑA	NAVIERA ARMAS, S.A.	20/09/2009 10:30	20/09/2009 12:00	ANAGA PANTALÁN RIBERA	(Embarque y desembarque - pasajeros y mercancías - 0 UNID)	LA LUZ Y LAS PALMAS	LA LUZ Y LAS PALMAS
BENCOMO EXPRESS	3.7	96	6344	ESPAÑA	FRED OLSEN, S.A.	20/09/2009 10:45	20/09/2009 15:30	RIBERA AL 1 B	(Utilización de rampas - Mecánica - 0 Horas)(Embarque y desembarque - pasajeros y mercancías - 0 UNID)	AGAETE (G.C.)	AGAETE (G.C.)
MANUELA E	6.1	99.8	3778	ESPAÑA	A. PEREZ Y CIA, S.L.	20/09/2009 12:00	21/09/2009 2:00	LLANOS DL-3	(Descarga granules - MAIZ - 4000 Un/Tn)	BORDEAUX	HUELVA
BENTAGO EXPRESS	3.7	96	6344	ESPAÑA	FRED OLSEN, S.A.	20/09/2009 16:30	20/09/2009 17:00	RIBERA AL 1 B	(Utilización de rampas - Mecánica - 0 Horas)(Embarque y desembarque - pasajeros y mercancías - 0 UNID)	LOS CRISTIANOS (TENERIFE)	AGAETE (G.C.)
VOLCAN DE TIMANFAYA	5.3	142.45	17343	ESPAÑA	NAVIERA ARMAS, S.A.	20/09/2009 18:00	20/09/2009 19:30	ANAGA PANTALÁN RIBERA	(Embarque y desembarque - pasajeros y mercancías - 0 UNID)	LA LUZ Y LAS PALMAS	LA LUZ Y LAS PALMAS
BENCOMO EXPRESS	3.7	96	6344	ESPAÑA	FRED OLSEN, S.A.	20/09/2009 18:15	20/09/2009 19:00	RIBERA AL 1 B	(Utilización de rampas - Mecánica - 0 Horas)(Embarque y desembarque - pasajeros y mercancías - 0 UNID)	AGAETE (G.C.)	AGAETE (G.C.)
DURA BULK	5	87.79	2239	PANAMA	NARANJO Y CASTRO, S.L.	20/09/2009 20:00	21/09/2009 22:00	AL 3 - DARS. PESCA	(Descarga granules - ARENA - 2800 Un/Tn)	LAAYOUNE (EL AAIUN)	CADIZ
BENTAGO EXPRESS	3.7	96	6344	ESPAÑA	FRED OLSEN, S.A.	20/09/2009 20:15	20/09/2009 20:30	RIBERA AL 1 B	(Utilización de rampas - Mecánica - 0 Horas)(Embarque y desembarque - pasajeros y mercancías - 0 UNID)	AGAETE (G.C.)	AGAETE (G.C.)
BENCOMO EXPRESS	3.7	96	6344	ESPAÑA	FRED OLSEN, S.A.	20/09/2009 21:45	21/09/2009 6:56	RIBERA AL 1 B	(Utilización de rampas - Mecánica - 0 Horas)(Embarque y desembarque - pasajeros y mercancías - 0 UNID)	AGAETE (G.C.)	AGAETE (G.C.)
VOLCAN DE TAMADABA	5.7	154.35	13992	ESPAÑA	NAVIERA ARMAS, S.A.	20/09/2009 22:00	21/09/2009 8:00	ANAGA PANTALÁN RIBERA	(Embarque y desembarque - pasajeros y mercancías - 0 UNID)	LA LUZ Y LAS PALMAS	LA LUZ Y LAS PALMAS
TORM FREYA	8	183	30056	DINAMARCA	BAM ALFASHP	20/09/2009 22:00	21/09/2009 8:00	ZONA DE FONDEO 2	(Carga - AVITUALLAMIENTO ART.21.7 - 0 Un/Tn)(Suministro - Fuel-oil - 710 Tn/Lt)	FALMOUTH	ABIDJAN

LÍNEAS MARITIMAS

Previsión de horarios, según la información facilitada por las compañías.

FRED. OLSEN Express		
Tu Mejor Compañía		
Información: 902 100 107. reservas@fredolsen.es		
Itinerario	Frec.	Horario salida
Santa Cruz-Agaete	L a V	07.00 - 09.00 - 13.00 16.00 - 19.00 - 20.30 09.00 - 10.30 - 18.00
Agaete-Santa Cruz	S	20.30 08.00 - 15.30 - 17.00 09.00 - 20.30
	L a V	07.00 - 09.00 - 13.00 16.00 - 19.00 - 20.30
	S	09.00 - 10.30 - 18.00 20.30
	D	08.00 - 09.30 - 17.00 19.00 - 20.30
Gomera-Cristianos	LX,J	08.00 - 12.30 - 17.00
	M,V,S	08.00 - 10.30 - 17.00
	D	08.00 - 16.30 - 18.30
Cristianos-Gomera	LX,J,S	09.00 - 13.30 - 19.30
	M,V	09.00 - 12.00 - 19.30
	D	09.00 - 17.30 - 20.30
*Salidas en combinación con La Palma		
Cristianos-La Palma	L,M,X,J,V	19.30*
	D	09.00
La Palma-Cristianos	M a S	06.00*
	D	14.30*
*Pasando por La Gomera		
Cristianos-El Hierro	M,V	12.00*
	D	11.00**

Itinerario	Frec.	Horario salida
El Hierro-Cristianos	M,V	15.00*
	D	13.30**
*Pasando por La Gomera		
**Viaje directo		
V.G. Rey-Playa Santiago	Diario	06.30 - 10.30 - 16.00
P. Santiago-S. Sebastián	Diario	07.00 - 11.00 - 16.30
S. Sebastián-Cristianos	Diario	07.30 - 11.30 - 16.50
Cristianos-S. Sebastián	Diario	08.30 - 14.00 - 18.30
S. Sebastián-P. Santiago	Diario	09.30 - 15.00 - 19.30
P. Santiago-V. Gran Rey	Diario	09.50 - 15.20 - 20.00
Playa Blanca-Corrajejo	Diario	08.30 - 10.00 - 14.00
	L,M,X,J,V	16.00 - 18.00
	D	07.10 - 12.30
Corrajejo-Playa Blanca	Diario	09.00 - 11.00 - 15.00
	L,M,X,J,V	17.00 - 19.00
	D	07.45 - 13.30
*Información: 902 456 500. www.naviera-armas.com		
FERRY'S		
Itinerario	Frec.	Horario salida
Las Palmas-S/C Tenerife	M,X,J	08.00 - 15.00 - 19.30
	L	08.00 - 15.00
	V	08.00 - 16.00
	S	08.00 - 22.00
	D	08.00 - 15.00 - 19.30
S/C Tenerife-Las Palmas	L,M,X,J	08.00 - 15.00 - 19.30
	V	08.00 - 16.00 - 20.00
	S	19.30
	D	08.00 - 12.00 - 19.30

Itinerario	Frec.	Horario salida
S/C Tenerife-S/C La Palma	LX	20.30*
	V	23.30**
* Via Valverde sin trasbordo / Sólo carga		
** Via Valverde sin trasbordo		
La Palma-Tenerife	M,J	11.00
Valverde-S/C de La Palma	M,J	04.00
	S	09.00
La Palma-Valverde	D	16.00
S/C Tenerife-El Hierro	LX	20.30
	V	23.30
El Hierro-S/C Tenerife	D	23.30
S/C Tenerife-Arricife	L	19.30*
	M,X,J	19.30**
	V	16.00**
	M,X,J,V	11.00*
* Via Las Palmas de G.C. sin trasbordo		
** Via Las Palmas de G.C. con trasbordo		
S/C Tenerife-Fuerteventura	D	08.00*
Fuerteventura-S/C Tenerife	S	18.30*
* Via Las Palmas de G.C. sin trasbordo		
Las Palmas-Arricife	L a V	23.50
Arricife-Las Palmas	M a S	11.00
Las Palmas-Morrojaible	L a S	07.10
	D	14.00
Morrojaible-Las Palmas	Diario	18.30
Las Palmas-Pto. Rosario	LX,V	23.30
Pto. Rosario-Las Palmas	M,J,S	11.30
Las Palmas-Gran Tarajal	M,J	23.30
Gran Tarajal-Las Palmas	X,V	11.30
Cristianos-S.S. Gomera	L a J	08.45 - 14.00 - 18.30
	V	08.45 - 14.00 - 18.15
	S	08.45
	D	08.45 - 21.30

Itinerario	Frec.	Horario salida
S.S. Gomera-Cristianos	L a J	07.00 - 11.30 - 17.00
	V	07.00 - 11.30 - 16.30
	S	16.30
	D	11.30 - 20.00
Cristianos-S/C La Palma	L a J	18.30*
	V	18.15*
	D	13.30
S/C La Palma-Cristianos	M,X,J,V	04.00
	D	17.00
* Via La Gomera sin trasbordo		
Gomera-La Palma	L,M,X,J	19.45
	V	19.30
	D	11.30*
* Via Los Cristianos sin trasbordo		
La Palma-Gomera	M,X,J,V	04.00
	D	17.00
Playa Blanca-Corrajejo	Diario	07.00 - 9.00 - 11.00 13.15 - 15.00 - 17.00
Corrajejo-Playa Blanca	Diario	08.00 - 10.00 - 12.00 14.00 - 16.00 - 18.00
		20.00
		16.00*
Santa Cruz-Funchal	V	
* Via Las Palmas sin trasbordo		
Funchal-Santa Cruz	L	19.00
Santa Cruz-Portimao	V	16.00**
Portimao-Santa Cruz	D	12.00**
* Via Las Palmas sin trasbordo		
** Via Funchal		
Las Palmas-Funchal	V	19.30
Funchal-Las Palmas	L	19.00*
* Via Tenerife sin trasbordo		
Las Palmas-Portimao	V	19.30**

Itinerario	Frec.	Horario salida
Portimao-Las Palmas	D	12.00" **
*Via Tenerife sin trasbordo		
**Via Funchal		
		
acciona		
TRANSNORTE DE CANARIA		
Información pasaje: 902.45.46.45.		
Información carga: 922.84.22.00		
Itinerario	Frec.	Horario salida
S/C Tenerife-S/C Palma	J	23.30
S/C Tenerife-Las Palmas	V	23.30
S/C Tenerife-Arrecife	V	23.30
S/C Tenerife-Pto. Rosario	V	23.30
S/C Tenerife-Cádiz	V	23.30
S/C Palma-S/C Tenerife	V	16.00
S/C Palma-Las Palmas	V	16.00
S/C Palma-Pto. Rosario	V	16.00
S/C Palma-Arrecife	V	16.00
S/C Palma-Cádiz	V	16.00
Las Palmas-S/C Tenerife	J	14.00
Las Palmas-S/C Palma	J	14.00
Las Palmas-Pto. Rosario	S	14.00
Las Palmas-Arrecife	S	14.00
Las Palmas-Cádiz	S	14.00
Arrecife-Las Palmas	J	01.30
Arrecife-S/C de Tenerife	J	01.30
Arrecife-S/C Palma	J	01.30
Arrecife-Cádiz	S	23.59
Cádiz-Arrecife	M	17.00
Cádiz-Las Palmas	M	17.00
Cádiz-S/C Tenerife	M	17.00
Cádiz-S/C Palma	M	17.00

TRANSPORTE

Aeropuertos

Tenerife Norte-Los Rodeos
(922) 635635
Tenerife Sur-Reina Sofía (922)
759200.

Compañías aéreas

Binter Canarias

Binter Canarias (902) 391392

IBERIA

Iberia: Serviberia: (902)
400500; Iberia Tenerife Norte

(922) 635855; Iberia Tenerife
Sur (922) 759375.

vueling

Vueling: (Atención al cliente)
(807) 001117; Reservas,
(902) 333933.

AirEuropa

Air Europa: (902) 411501.

Spanair

Spanair: (902) 131415.

ISLAS

Islas: (902) 477478.

SBA

Santa Bárbara: (922) 292322.

Transavia

Transavia: (902) 477478.

Puertos

Estación Marítima de San
Sebastián: Ferry Gomera,
871007.
Hidrofoil, 871324.
Estación Marítima de La Estaca
(El Hierro), 550905.

TITSA

Guaguas

TITSA. Servicio Bus.
Información actualizada
(español-inglés): (922) 531300.

FARMACIAS DE GUARDIA

TENERIFE

Santa Cruz: hasta las 22 horas Myriam Rguez. (José Dguez .sin número-trasera de San Juan de Dios) y permanente J.M. Rendón (Horacio Nelson, 21) y Fcia. Cruz del Señor-Juan R. Dguez.(General Mola, 134, esq. avda. Venezuela).

LA LAGUNA

La Laguna: Carmen M. Bencomo (Pza. de la Junta Suprema, 4) y de 10 a 15 horas Felicitas Seco (Hermano Pedro, 2-Bº Nuevo) y Mª del Rosario Falcón (Urb. San Antonio).
La Cuesta: hasta las 23:00 h. Isidoro Souto (Ctra. General Cuesta Taco, 33).
Taco: hasta las 23:00 h. J. M. Román (Moisés Alberto, 1).

ZONA NORTE

Tejina-Tegueste-Valle de Guerra-Punta del Hidalgo: Antonio Acevedo (Valle de Guerra).
Tacoronte: Montserrat Saigí (Ctra. general del Norte, 232).
La Victoria: Mª Lourdes Fdez. (Pérez Díaz, s/nº).
Santa Úrsula: Teresa Fera Rguez. (C/ Dr. Pérez, 15).
La Victoria-La Matanza-Santa Úrsula: Mª. del Rosario Glez. (Ctra. General, 45-La Victoria).
La Orotava: Laura Pérez Zárate (avda. S. Soledad, 13).
Los Realejos: Olga Trujillo Mesa (El Toscal, 10-12).
Pto. de la Cruz: permanente Beatriz Pérez (Avda. Venezuela, 4-edf. Bahamas) y de 10 a 22 horas Leopoldo Zárate (Ctra. Gral. La Asomada, 72).
Icod: Tomás Martín (25 de Abril, s/nº).
Garachico: Francisco Angulo (Martín de Andújar, 2).
Los Silos: Aurelio García de Armas (Pza. de La Luz, nº 1).
Buenavista: Rosa I. Miranda (C/ El Puerto, nº 12).

ZONA SUR

Candelaria: Mª E. Ortega (av. Generalísimo, casa azul, 13).
Güímar: Fátima Díaz Guillén (plaza Constitución 6 de Diciembre Bº de Fátima).
Arice: Ana Lucía Rufino (C/ Real, nº 12-París de Abona).
Granadilla: Eduardo Estévez (C/ Calvario, nº 30).
Adeje: Mª M. Santana (av. Constitución, 50-Los Olivos).
Los Cristianos-Las Américas-Adeje: Fco. Suárez (avda. Litoral, s/nº-Las Américas) y María Blesa del Hoyo (avda. General Franco, 8-Entrada Los Cristianos).
Guía de Isora-Santiago de Teide: hasta las 22 horas Luis Bencomo (Gral. Yagüe, s/nº-Guía de Isora) y permanente M. Lla-reña (Acantilado de los Gigantes-Sgo. del Teide).
Zona El Fraile, Las Galletas, Chaparral: Sábados por la tarde y mañanas de domingos y festivos Nieves Glez. Campora (C/ La Gomera, 31-El Fraile).

LA PALMA

Santa Cruz: Vicente Capote (Anselmo Pérez de Brito, 94).
Los Llanos: Juan José Padrón (avda. Gazmira, s/nº).
El Paso: Ricardo T. Jurado (Tanausú, 12).
San Andrés y Sauces: M. M. Rguez. (Calvo Sotelo, 4).

LA GOMERA

San Sebastián: Ignacio Fdez Galván (General Franco, 40).
Valle Gran Rey: Mª Celina Chinae (Urb. La Palomera, s/nº).
Agulo: José Luis Trujillo (Pintor Aguilar s/nº).

EL HIERRO:

Frontera-El Golfo: C.B.Suárez Siverio.
El Pinar: Mª del Carmen García (C/ Minuelva, s/nº).
Valverde: G. Morales (General Rodríguez Sánchez, 8).

EL PUERTO ES LO PRIMERO

• Relación de solicitudes autorizadas para hoy por la Autoridad Portuaria

Buque	Cal.	Estora	T.R.B.	Bandera	Consignatario	F. Llegada	F. Salida	Mostrador	Operación	P. Origen	P. Destino
JOVEN MIGUELINA	1	12	13	ESPAÑA	TELESFORO M. DIAZ MARCELINO	01/11/2009 0:00	30/11/2009 23:59	AL 1 - DARS. PESCA		ESPAÑA (SIN DETERMINAR)	ESPAÑA (SIN DETERMINAR)
VOLCAN DE TAMASITE	7	139.2	17343	ESPAÑA	NAVERA ARMAS, S.A.	01/11/2009 0:30	01/11/2009 8:00	ANAGA PANTALÁN RIBERA	(Embarque y desembarque - pasajeros y mercancías - 0 UNID)	LA LUZ Y LAS PALMAS	LA LUZ Y LAS PALMAS
HESPERIDES	4.7	121	6347	ESPAÑA	HONSURESTE, S.L.	01/11/2009 5:00	02/11/2009 5:00	ESTE AL 2	(Carga - FUEL OIL - 4800 Tn/Lt)(Carga - GAS-OIL - 1842 Tn/Lt)(Carga - GASOLINA - 2160 Tn/Lt)	SALINETAS	ARRECIFE DE LANZAROTE
AFRICAN EVERGREEN	5.6	135.52	6509	LIBERIA	EMILIO VIZCAINO, S.L.	01/11/2009 6:00	01/11/2009 15:00	ZONA DE FONDEO 2	(Carga - AVITUALLAMIENTO ART.21.7 - 0 Und/Tn)(Suministro - Fuel-oil - 420 Tn/Lt)	LUEBECK	MATADI
MENCEY	7	103.15	4599	ESPAÑA	HONSURESTE, S.L.	01/11/2009 6:00	02/11/2009 9:00	ZONA DE FONDEO 2	(En espera - ORDENES - 1 Dias)	PUERTO DEL ROSARIO (FUERTEVENTURA)	ARRECIFE DE LANZAROTE
BRAEMAR	5.4	195.01	24344	BAHAMAS	FRED OLSEN, S.A.	01/11/2009 9:00	01/11/2009 17:00	SUR AL 2	(Pasajeros en crucero de turismo - Pasajeros en tránsito - 887 Un/Tn)	FUNCHAL, MADEIRA	SINT MAARTEN
SILVICULTURE	10.38	203.5	48515	FILIPINAS	CONSIG. HERRERA Y CIA, S.A.	01/11/2009 10:00	02/11/2009 10:00	ZONA DE FONDEO 2	(Carga - AVITUALLAMIENTO ART.21.7 - 0 Und/Tn)(Suministro - Fuel-oil - 370 Tn/Lt)	SAN LORENZO	GDYNIA
BENTAGO EXPRESS	3.7	96	6344	ESPAÑA	FRED OLSEN, S.A.	01/11/2009 10:15	01/11/2009 15:57	RIBERA AL 1 B	(Utilización de rampas - Mecánica - 0 Horas)(Embarque y desembarque - pasajeros y mercancías - 0 UNID)	AGAETE (G.C.)	AGAETE (G.C.)
VOLCAN DE TAMADABA	5.7	154.35	13992	ESPAÑA	NAVERA ARMAS, S.A.	01/11/2009 10:30	01/11/2009 15:30	ANAGA PANTALÁN RIBERA	(Embarque y desembarque - pasajeros y mercancías - 0 UNID)	LA LUZ Y LAS PALMAS	LA LUZ Y LAS PALMAS
VOLCAN DE TIMANFAYA	5.7	142.45	17343	ESPAÑA	NAVERA ARMAS, S.A.	01/11/2009 16:00	01/11/2009 19:30	ANAGA PANTALÁN RIBERA	(Militar - Contingente Militar - 0 Unid)	LA LUZ Y LAS PALMAS	LA LUZ Y LAS PALMAS
BENCOMO EXPRESS	3.7	96	6344	ESPAÑA	FRED OLSEN, S.A.	01/11/2009 17:15	01/11/2009 18:00	RIBERA AL 1 B	(Utilización de rampas - Mecánica - 0 Horas)(Embarque y desembarque - pasajeros y mercancías - 0 UNID)	AGAETE (G.C.)	AGAETE (G.C.)
HAINES	5	88.52	2397	PANAMA	NARANJO Y CASTRO, S.L.	01/11/2009 18:00	02/11/2009 23:30	AL 3 - DARS. PESCA	(Descarga graneles - ARENA - 2400 Un/Tn)	LAAYOUNE (EL AALUN)	SAFI
BENTAGO EXPRESS	3.7	96	6344	ESPAÑA	FRED OLSEN, S.A.	01/11/2009 19:15	01/11/2009 19:30	RIBERA AL 1 B	(Utilización de rampas - Mecánica - 0 Horas)(Embarque y desembarque - pasajeros y mercancías - 0 UNID)	AGAETE (G.C.)	AGAETE (G.C.)
CASTILLO DE SAN PEDRO	10.5	224.95	38513	BAHAMAS	CONSIG. HERRERA Y CIA, S.A.	01/11/2009 20:00	02/11/2009 14:00	ZONA DE FONDEO 2	(Carga - AVITUALLAMIENTO ART.21.7 - 0 Und/Tn)(Suministro - Fuel-oil - 500 Tn/Lt)	SAN CIPRIAN - LUGO	PORT KAMSAK
BENCOMO EXPRESS	3.7	96	6344	ESPAÑA	FRED OLSEN, S.A.	01/11/2009 20:45	02/11/2009 6:57	RIBERA AL 1 B	(Utilización de rampas - Mecánica - 0 Horas)(Embarque y desembarque - pasajeros y mercancías - 0 UNID)	AGAETE (G.C.)	AGAETE (G.C.)
VOLCAN DE TAMADABA	5.3	154.35	13992	ESPAÑA	NAVERA ARMAS, S.A.	01/11/2009 22:00	02/11/2009 8:00	ANAGA PANTALÁN RIBERA	(Embarque y desembarque - pasajeros y mercancías - 0 UNID)	LA LUZ Y LAS PALMAS	LA LUZ Y LAS PALMAS
NEPHELI	4	90.6	2511	PANAMA	BAM ALFASHIP	01/11/2009 23:00	02/11/2009 22:00	MUELLE DE HONDURA	(Carga - ASFALTO - 3100 Tn/Lt)	CARTEGENA	GUON
CLARA DEL MAR	6	145	11197	ESPAÑA	CONTENEMAR TENERIFE, S.A.	01/11/2009 23:45	02/11/2009 13:30	LLANOS L-2	(Carga y descarga - Contenedores - 300 Un/Tn)	LA LUZ Y LAS PALMAS	SEVILLA

LÍNEAS MARÍTIMAS

Previsión de horarios, según la información facilitada por las compañías.

FRED. OLSEN Express
Tu Mejor Compañía

Información: 902 100 107, reservas@fredolsen.es

FRED OLSEN EXPRESS

Itinerario	Frec.	Horario salida
Santa Cruz-Agaete	L a V	07:00 - 09:00 - 13:00 - 16:00 - 18:00 - 19:30
	S	09:00 - 10:30 - 18:00 - 19:30
	D	09:00 - 16:00 - 18:00 - 19:30
Agaete-Santa Cruz	L a V	07:00 - 09:00 - 13:00 - 16:00 - 18:00 - 19:30
	S	09:00 - 10:30 - 18:00 - 19:30
	D	09:00 - 16:00 - 18:00 - 19:30
Gomera-Cristianos	LX,J	08:00* - 12:30 - 17:00
	M,V,S	08:00* - 10:30 - 17:00**
	D	07:30 - 13:45 - 19:00
Cristianos-Gomera	LX,J,S	09:00 - 13:30 - 19:30*
	M,V	09:00 - 12:00 - 19:30*
	D	08:30 - 14:30** - 20:30

*Salidas en combinación con La Palma
**Salidas en combinación con El Hierro
Cristianos-La Palma L,M,X,J,V 19:30*
D 08:30*
La Palma-Cristianos L a S 12:00*
*Con escala en La Gomera
Cristianos-El Hierro M,V 12:00*
D 14:30*

Itinerario	Frec.	Horario salida
El Hierro-Cristianos	M,V	15:00*
	D	17:00*
*Pasando por La Gomera		
V. G. Rey-Playa Santiago	Diario	06:30 - 10:30 - 16:00
P. Santiago-S. Sebastián	Diario	07:00 - 11:00 - 16:30
S. Sebastián-Cristianos	Diario	07:30 - 11:30 - 16:50
Cristianos-S. Sebastián	Diario	08:30 - 14:00 - 18:30
S. Sebastián-P. Santiago	Diario	09:30 - 15:00 - 19:30
P. Santiago-V. Gran Rey	Diario	09:50 - 15:20 - 20:00
Playa Blanca-Corrajejo	Diario	08:30 - 10:00 - 14:00
		16:00 - 18:00
	L,M,X,J,V	07:10 - 12:30
Corrajejo-Playa Blanca	Diario	09:00 - 11:00 - 15:00
		17:00 - 19:00
	L,M,X,J,V	07:45 - 13:30

NAVERA ARMAS

Información: 902 456 500, www.navera-armas.com

FERRYS

Itinerario	Frec.	Horario salida
Las Palmas-S/C Tenerife	M,X,J	08:00 - 15:00 - 19:30
	L	08:00 - 15:00
	V	08:00 - 16:00
	S	08:00 - 22:00
	D	08:00 - 15:00 - 19:30
S/C Tenerife-Las Palmas	L,M,X,J	08:00 - 15:00 - 19:30
	V	08:00 - 16:00 - 20:00
	S	19:30
	D	08:00 - 12:00 - 19:30

Itinerario	Frec.	Horario salida
S/C Tenerife-S/C La Palma	LX	20:30*
	V	23:30**
*Via Valverde sin trasbordo / Sólo carga		
**Via Valverde sin trasbordo		
La Palma-Tenerife	M,J	11:00
Valverde-S/C de La Palma	M,J	04:00
	S	09:00
La Palma-Valverde	D	16:00
S/C Tenerife-El Hierro	LX	20:30
	V	23:30
El Hierro-S/C Tenerife	D	23:30
S/C Tenerife-Arrecife	L	19:30*
	M,X,J	19:30**
	V	16:00**
	D	11:00*
Arrecife-S/C Tenerife	M,X,J,V	11:00*
*Via Las Palmas de G.C. sin trasbordo		
**Via Las Palmas de G.C. con trasbordo		
S/C Tenerife-Fuerteventura	D	08:00*
Fuerteventura-S/C Tenerife	S	18:30*
*Via Las Palmas de G.C. sin trasbordo		
Las Palmas-Arrecife	L a V	23:50
Arrecife-Las Palmas	M a S	11:00
Las Palmas-Morrojaile	L a S	07:10
	D	14:00
Morrojaile-Las Palmas	Diario	18:30
Las Palmas-Pto. Rosario	LX,V	23:30
Pto. Rosario-Las Palmas	M,J,S	11:30
Las Palmas-Gran Tarajal	M,J	23:30
Gran Tarajal-Las Palmas	X,V	11:30
Cristianos-S.S. Gomera	L a J	08:45 - 14:00 - 18:30
	V	08:45 - 14:00 - 18:15
	S	08:45
	D	08:45 - 21:30

Itinerario	Frec.	Horario salida
S.S. Gomera-Cristianos	L a J	07:00 - 11:30 - 17:00
	V	07:00 - 11:30 - 16:30
	S	16:30
	D	11:30 - 20:00
Cristianos - S/C La Palma	L a J	18:30*
	V	18:15*
	D	13:30
S/C La Palma-Cristianos	M,X,J,V	04:00
	D	17:00
*Via La Gomera sin trasbordo		
Gomera-La Palma	L,M,X,J	19:45
	V	19:30
	D	11:30*
*Via Los Cristianos sin trasbordo		
La Palma-Gomera	M,X,J,V	04:00
	D	17:00
Playa Blanca-Corrajejo	Diario	07:00 - 9:00 - 11:00 - 13:15 - 15:00 - 17:00 - 19:00
Corrajejo-Playa Blanca	Diario	08:00 - 10:00 - 12:00 - 14:00 - 16:00 - 18:00 - 20:00
		16:00*
Santa Cruz-Funchal	V	
*Via Las Palmas sin trasbordo		
Funchal-Santa Cruz	L	19:00
Santa Cruz-Portimao	V	16:00**
Portimao-Santa Cruz	D	12:00**
*Via Las Palmas sin trasbordo		
**Via Funchal		
Las Palmas-Funchal	V	19:30
Funchal-Las Palmas	L	19:00*
*Via Tenerife sin trasbordo		
Las Palmas-Portimao	V	19:30**

Itinerario	Frec.	Horario salida
Portimao-Las Palmas	D	12:00**
*Via Tenerife sin trasbordo		
**Via Funchal		

acciona
TRANSMEDITERRANEA

Información pasaje: 902-45.46.45.
Información carga: 922.84.22.00

Itinerario	Frec.	Horario salida
S/C Tenerife-S/C Palma	J	23:30
S/C Tenerife-Las Palmas	V	23:30
S/C Tenerife-Arrecife	V	23:30
S/C Tenerife-Pto. Rosario	V	23:30
S/C Tenerife-Cádiz	V	23:30
S/C Palma-S/C Tenerife	V	16:00
S/C Palma-Las Palmas	V	16:00
S/C Palma-Pto. Rosario	V	16:00
S/C Palma-Arrecife	V	16:00
S/C Palma-Cádiz	V	16:00
-Las Palmas-S/C Tenerife	J	14:00
Las Palmas-S/C Palma	J	14:00
Las Palmas-Pto. Rosario	S	14:00
Las Palmas-Arrecife	S	14:00
Las Palmas-Cádiz	S	14:00
Arrecife-Las Palmas	J	01:30
Arrecife-S/C de Tenerife	J	01:30
Arrecife-S/C Palma	J	01:30
Arrecife-Cádiz	S	23:59
Cádiz-Arrecife	M	17:00
Cádiz-Las Palmas	M	17:00
Cádiz-S/C Tenerife	M	17:00
Cádiz-S/C Palma	M	17:00

LAS PALMAS DE GRAN CANARIA 2009
PARQUE SANTA CATALINA 12-15 NOVIEMBRE

ven con la

tarifa WOMAD

FRED. OLSEN
Tu Mejor Compañía

902 100 107 www.fredolsen.es Agencias de Viajes

TRANSPORTE

Aeropuertos

Tenerife Norte-Los Rodeos
(922) 635635
Tenerife Sur-Reina Sofía (922)
759200.

Compañías aéreas

Binter Canarias

Binter Canarias (902) 391392

IBERIA

Iberia: Served: (902)
400500; Iberia Tenerife Norte

(922) 635855; Iberia Tenerife
Sur (922) 759375.

vueling

Vueling: (Atención al cliente)
(807) 001117; Reservas,
(902) 333933.

AirEuropa

Air Europa: (902) 411501.

Spanair

Spanair: (902) 131415.

ISLAS
LINEAS AEREAS

Islas: (902) 477478.

SBA
Airlines

Santa Bárbara: (922) 292322.

Transavia

Transavia: (902) 477478.

Puertos

Estación Marítima de San
Sebastián: Ferry Gomera,
871007.
Hidrofoil, 871324.
Estación Marítima de La Estaca
(El Hierro), 550905.

TITSA

Guaguas

TITSA. Servicio Bus.
Información actualizada
(español-inglés): (922) 531300.

FARMACIAS DE GUARDIA

TENERIFE

Santa Cruz: hasta las 22 horas Raúl E. Martín (prolongación
25 de Julio, 37) y permanente J.M. Rendón (Horacio Nelson,
21) y Ramón Peláez (Méndez Núñez, 53).

LA LAGUNA

La Laguna: G. Hdez. (Marqués de Celada, 71) y de 10 a 15 horas
F. Cebrían (Obispo Pérez Cáceres, 67-B° Nuevo) y Obdulio P.
Munguía (Camino La Hornera, 139-Las Chumberas).
La Cuesta: hasta las 23:00 h. María del Pilar Dguez. (Ctra. Gral.
409-La Cuesta).
Taco: hasta las 23:00 h. D. Paredes (av. San Matías, 41-Taco).

ZONA NORTE

Zona Tejina-Tegueste-Valle de Guerra-Punta del Hidalgo: Juan
Gonzalo Coello (Valle de Guerra).
Tacoronte: Pilar Rabadán (Ctra. Agua García, 66).
La Victoria: M°. del Rosario Glez. (Ctra. General, 45)
Santa Úrsula: Araceli Clara Gómez Cruz (Ctra. Gral., s/n°).
La Victoria-La Matanza-Santa Úrsula: Araceli Clara Gómez
(Ctra. Gral., s/n°-Santa Úrsula).
La Orotava: C.B. Farmacia Barona (C/ José Antonio, s/n°).
Los Realejos: Margarita Hdez. Chaves (Plaza J.G. Estrada).
Pto. de la Cruz: permanente Santiago Afonso (San Telmo, 4)
y de 10 a 22 horas M° D. Armas (C/Dácil, 19-Punta Brava).
Icod: Antonio E. Glez. Galindo Key Muñoz, n° 34).
Garachico: M° Luz Acevedo (pza. Juan Glez. de la Torre, 2).
Los Silos: M. C. Yanes (Confluencia de las calles La Cruz-El
Calvario).
Buenavista: María Eugenia Bencomo (avda. Daute, n° 6).

ZONA SUR

Candelaria: Víctor Vidarte (avda. José Antonio, 25).
Güímar: Juana M° Monje García (Deán Pérez Cáceres, 62).
Arico: Milagros Rguez. (C/ Benítez de Lugo, 7-Villa de Arico).
Granadilla: C.E. Duro (Arzobispo Glez. Rivas, n° 24-San Isidro).
Adeje: Aristide C. Hdez. (C/ Tinerte el Grande, n° 11).
Los Cristianos-Las Américas-Adeje: Fco. Suárez (avda. Lito-
ral, s/n°-Las Américas) y Concepción Olano (C/ Antonio Dguez.
Afonso, n° 2-frente a hotel Tenerife Prince-Arona).
Guía de Isora-Santiago de Teide: hasta las 22 horas Dulce M°
Llanos (C/ Arriba, n° 6-Guía de Isora) y permanente Eduardo
Eloy Melián (Playa de Alcalá).
Zona El Fraile, Las Galletas, Chaparral: Sábados por la tarde
y mañanas de domingos y festivos Fernando Afonso, (urb. El
Chaparral-El Chaparral).

LA PALMA

Santa Cruz: C.B. Isabel Belloso y R. Carballo (O'Daly, 11).
Los Llanos: José A. Pérez Padrón (plaza España, 18).
El Paso: Farmacia Casanova.
San Andrés y Sauces: Natalia Romera (Los Sauces, 3).

LA GOMERA

San Sebastián: Divina Creus (Plaza de la Constitución, 14).
Valle Gran Rey: José Eugenio Piñero (Ctra. General).
Hermigua: D. Fdez. (Ctra. Gral., s/n°-Playa Santiago-Alajeró).

EL HIERRO:

Frontera-El Golfo: C.B. Suárez Siverio.
El Pinar: M° del Carmen García (C/ Minuelva, s/n°).
Valverde: G. Morales (General Rodríguez Sánchez, 8)

EL PUERTO ES LO PRIMERO

• Relación de solicitudes autorizadas para hoy por la Autoridad Portuaria

Barco	Cal.	Esora	T.R.S.	Bandera	Consignatario	F. Llegada	F. Salida	Muelle	Operación	P. Origen	P. Destino
VOLCAN DE TAMASITE	7	139.2	17343	ESPAÑA	NAVERA ARMAS, S.A.	08/11/2009 0:30	08/11/2009 7:59	ANAGA PANTALÁN DIQUE	(Embarque y desembarque - pasajeros y mercancías - 0 UNID)	LA LUZ Y LAS PALMAS	LA LUZ Y LAS PALMAS
ZHEN ZHU WAN	6.6	108.84	5569	CHINA	HONSURESTE, S.L.	08/11/2009 1:00	09/11/2009 1:00	MUELLE DE HONDURA	(Carga - ASFALTO - 5300 Tn/Lt)	TRIPOLI	BRASIL (SIN DETERMINAR)
VOLCAN DE TIMANFAYA	5.7	142.45	17343	ESPAÑA	NAVERA ARMAS, S.A.	08/11/2009 1:00	08/11/2009 7:00	ANAGA PANTALÁN RIBERA	(Militar - Contingente Militar - 0 UNID)	LA LUZ Y LAS PALMAS	LA LUZ Y LAS PALMAS
THOR HEYERDAHL - (VELERO)	2	38.98	211	ALEMANIA	BAM ALFASHP	08/11/2009 8:00	09/11/2009 11:00	ZONA DE FONDEO 2	(En espera - ORDENES - 1 Dias)	DOVER	KOUROU
BENTAGO EXPRESS	3.7	98	6344	ESPAÑA	FRED OLSEN, S.A.	08/11/2009 10:15	08/11/2009 15:57	RIBERA AL 1 B	(Utilización de rampas - Mecánica - 0 Horas)(Embarque y desembarque - pasajeros y mercancías - 0 UNID)	AGAETE (G.C.)	AGAETE (G.C.)
VOLCAN DE TAMADABA	5.7	154.35	13992	ESPAÑA	NAVERA ARMAS, S.A.	08/11/2009 10:30	08/11/2009 12:00	ANAGA PANTALÁN RIBERA	(Embarque y desembarque - pasajeros y mercancías - 0 UNID)	LA LUZ Y LAS PALMAS	LA LUZ Y LAS PALMAS
ABIS ANTWERPEN	5.35	89.9	2876	PAÍSES BAJOS	NARANJO Y CASTRO, S.L.	08/11/2009 15:00	09/11/2009 23:30	ESTE AL 3	(Descarga graneles - CLINKER GRANEL - 5000 Un/Tn)	HUELVA	ALTA MAR (EXTRANJEROS)
TRIO VEGA	5.5	70.8	1368	PANAMA	NARANJO Y CASTRO, S.L.	08/11/2009 16:00	10/11/2009 8:00	AL 3 - DARS. PESCA	(Descarga graneles - ARENA - 1900 Un/Tn)	LAAYOUNE (EL AILUN)	SETUBAL
FAYCAN	4.7	109.5	3984	ESPAÑA	HONSURESTE, S.L.	08/11/2009 17:00	08/11/2009 5:00	MUELLE DE HONDURA	(Carga - ATK - 5440 Tn/Lt)	LA LUZ Y LAS PALMAS	SALINETAS
COLUMBIA	4.8	137.55	6399	PANAMA	CONTENERFRUT, S.A.	08/11/2009 17:00	10/11/2009 9:00	ZONA DE FONDEO 2	(En espera - MUELLE RIBERA - 1 Dias)	SOUTHAMPTON	LA LUZ Y LAS PALMAS
BENCOMO EXPRESS	3.7	96	6344	ESPAÑA	FRED OLSEN, S.A.	08/11/2009 17:15	08/11/2009 18:00	RIBERA AL 1 B	(Utilización de rampas - Mecánica - 0 Horas)(Embarque y desembarque - pasajeros y mercancías - 0 UNID)	AGAETE (G.C.)	AGAETE (G.C.)
VOLCAN DE TAMADABA	5.3	154.35	13992	ESPAÑA	NAVERA ARMAS, S.A.	08/11/2009 18:00	08/11/2009 19:30	ANAGA PANTALÁN RIBERA	(Embarque y desembarque - pasajeros y mercancías - 0 UNID)	LA LUZ Y LAS PALMAS	LA LUZ Y LAS PALMAS
BENTAGO EXPRESS	3.7	96	6344	ESPAÑA	FRED OLSEN, S.A.	08/11/2009 19:15	08/11/2009 19:30	RIBERA AL 1 B	(Utilización de rampas - Mecánica - 0 Horas)(Embarque y desembarque - pasajeros y mercancías - 0 UNID)	AGAETE (G.C.)	AGAETE (G.C.)
BENCOMO EXPRESS	3.7	96	6344	ESPAÑA	FRED OLSEN, S.A.	08/11/2009 20:45	09/11/2009 8:57	RIBERA AL 1 B	(Utilización de rampas - Mecánica - 0 Horas)(Embarque y desembarque - pasajeros y mercancías - 0 UNID)	AGAETE (G.C.)	AGAETE (G.C.)
VOLCAN DE TIMANFAYA	5.7	142.45	17343	ESPAÑA	NAVERA ARMAS, S.A.	08/11/2009 22:00	09/11/2009 8:00	ANAGA PANTALÁN RIBERA	(Embarque y desembarque - pasajeros y mercancías - 0 UNID)	LA LUZ Y LAS PALMAS	LA LUZ Y LAS PALMAS
CLARA DEL MAR	6	145	11197	ESPAÑA	CONTENEMAR TENERIFE, S.A.	08/11/2009 22:30	09/11/2009 13:30	LLANOS L-2	(Carga y descarga - Contenedores - 300 Un/Tn)	LA LUZ Y LAS PALMAS	SEVILLA

LÍNEAS MARÍTIMAS

FRED. OLSEN Express
Tu Mejor Compañía

Información: 902 100 107. reservas@fredolsen.es

FRED OLSEN EXPRESS

Itinerario	Frec.	Horario salida
Santa Cruz-Agaete	L a V	07:00 - 09:00 - 13:00 16:00 - 18:00 - 19:30
	S	09:00 - 10:30 - 18:00 19:30
	D	09:00 - 16:00 - 18:00 19:30
Agaete-Santa Cruz	L a V	07:00 - 09:00 - 13:00 16:00 - 18:00 - 19:30
	S	09:00 - 10:30 - 18:00 19:30
	D	09:00 - 16:00 - 18:00 19:30
Gomera-Cristianos	L,X,J	08:00* - 12:30 - 17:00
	M,V,S	08:00* - 10:30 - 17:00**
	D	07:30 - 13:45 - 19:00
Cristianos-Gomera	L,X,J,S	09:00 - 13:30 - 19:30*
	M,V	09:00 - 12:00 - 19:30*
	D	08:30* - 14:30** - 20:30

*Salidas en combinación con La Palma
**Salidas en combinación con El Hierro

Cristianos-La Palma L,M,X,J,V 19:30*
D 08:30*
La Palma-Cristianos L a S 12:00*
*Con escala en La Gomera
Cristianos-El Hierro M,V 12:00*
D 14:30*

Itinerario	Frec.	Horario salida
El Hierro-Cristianos	M,V	15:00*
	D	17:00*
*Pasando por La Gomera		
V. G. Rey-Playa Santiago	Diario	06:30 - 10:30 - 16:00
P. Santiago-S. Sebastián	Diario	07:00 - 11:00 - 16:30
S. Sebastián-Cristianos	Diario	07:30 - 11:30 - 16:50
Cristianos-S. Sebastián	Diario	08:30 - 14:00 - 18:30
S. Sebastián-P. Santiago	Diario	09:30 - 15:00 - 19:30
P. Santiago-V. Gran Rey	Diario	09:50 - 15:20 - 20:00
Playa Blanca-Corrajejo	Diario	08:30 - 10:00 - 14:00 16:00 - 18:00
	L,M,X,J,V	07:10 - 12:30
Corrajejo-Playa Blanca	Diario	09:00 - 11:00 - 15:00 17:00 - 19:00
	L,M,X,J,V	07:45 - 13:30

ARMAS

Información: 902 456 500. www.cartera-armas.com

FERRYS

Itinerario	Frec.	Horario salida
Las Palmas-S/C Tenerife	M,X,J	08:00 - 15:00 - 19:30
	L	08:00 - 15:00
	V	08:00 - 16:00
	S	08:00 - 22:00
	D	08:00 - 15:00 - 19:30
S/C Tenerife-Las Palmas	L,M,X,J	08:00 - 15:00 - 19:30
	V	08:00 - 16:00 - 20:00
	S	19:30
	D	08:00 - 12:00 - 19:30

Itinerario	Frec.	Horario salida
S/C Tenerife-S/C La Palma	L,X	20:30*
	V	23:30**
*Via Valverde sin trasbordo / Sólo carga		
**Via Valverde sin trasbordo		
La Palma-Tenerife	M,J	11:00
Valverde-S/C de La Palma	M,J	04:00
	S	09:00
La Palma-Valverde	D	16:00
S/C Tenerife-El Hierro	L,X	20:30
	V	23:30
El Hierro-S/C Tenerife	D	23:30
S/C Tenerife-Arrecife	L	19:30*
	M,X,J	19:30**
	V	16:00**
	M,X,J,V	11:00*
*Via Las Palmas de G.C. sin trasbordo		
**Via Las Palmas de G.C. con trasbordo		
S/C Tenerife-Fuerteventura	D	08:00*
Fuerteventura-S/C Tenerife	S	18:30*
*Via Las Palmas de G.C. sin trasbordo		
Las Palmas-Arrecife	L a V	23:50
Arrecife-Las Palmas	M a S	11:00
Las Palmas-Morrajable	L a S	07:10
	D	14:00
Morrajable-Las Palmas	Diario	18:30
Las Palmas-Pto. Rosario	L,X,V	23:30
Pto. Rosario-Las Palmas	M,J,S	11:30
Las Palmas-Gran Tarajal	M,J	23:30
Gran Tarajal-Las Palmas	X,V	11:30
Cristianos-S.S. Gomera	L a J	08:45 - 14:00 - 18:30
	V	08:45 - 14:00 - 18:15
	S	08:45
	D	08:45 - 21:30

Itinerario	Frec.	Horario salida
S.S. Gomera-Cristianos	L a J	07:00 - 11:30 - 17:00
	V	07:00 - 11:30 - 16:30
	S	16:30
	D	11:30 - 20:00
Cristianos-S/C La Palma	L a J	18:30*
	V	18:15*
	D	13:30
S/C La Palma-Cristianos	M,X,J,V	04:00
	D	17:00
*Via La Gomera sin trasbordo		
Gomera-La Palma	L,M,X,J	19:45
	V	19:30
	D	11:30*
*Via Los Cristianos sin trasbordo		
La Palma-Gomera	M,X,J,V	04:00
	D	17:00
Playa Blanca-Corrajejo	Diario	07:00 - 9:00 - 11:00 13:15 - 15:00 - 17:00 19:00
Corrajejo-Playa Blanca	Diario	08:00 - 10:00 - 12:00 14:00 - 16:00 - 18:00 20:00
Santa Cruz-Funchal	V	16:00*
*Via Las Palmas sin trasbordo		
Funchal-Santa Cruz	L	19:00
Santa Cruz-Portimao	V	16:00**
Portimao-Santa Cruz	D	12:00**
*Via Las Palmas sin trasbordo		
**Via Funchal		
Las Palmas-Funchal	V	19:30
Funchal-Las Palmas	L	19:00*
*Via Tenerife sin trasbordo		
Las Palmas-Portimao	V	19:30**

Itinerario	Frec.	Horario salida
Portimao-Las Palmas	D	12:00**
*Via Tenerife sin trasbordo		
**Via Funchal		
Acciona TRANSPORTE MARITIMO		
Información pasaje: 902 45 46 45. Información carga: 922 84 22 00		
Itinerario	Frec.	Horario salida
S/C Tenerife-S/C Palma	J	23:30
S/C Tenerife-Las Palmas	V	23:30
S/C Tenerife-Arrecife	V	23:30
S/C Tenerife-Pto. Rosario	V	23:30
S/C Tenerife-Cádiz	V	23:30
S/C Palma-S/C Tenerife	V	16:00
S/C Palma-Las Palmas	V	16:00
S/C Palma-Pto. Rosario	V	16:00
S/C Palma-Arrecife	V	16:00
S/C Palma-Cádiz	V	16:00
Las Palmas-S/C Tenerife	J	14:00
Las Palmas-S/C Palma	J	14:00
Las Palmas-Pto. Rosario	S	14:00
Las Palmas-Arrecife	S	14:00
Las Palmas-Cádiz	S	14:00
Arrecife-Las Palmas	J	01:30
Arrecife-S/C de Tenerife	J	01:30
Arrecife-S/C Palma	J	01:30
Arrecife-Cádiz	S	23:59
Cádiz-Arrecife	M	17:00
Cádiz-Las Palmas	M	17:00
Cádiz-S/C Tenerife	M	17:00
Cádiz-S/C Palma	M	17:00

LAS PALMAS DE GRAN CANARIA 2009
PARQUE SANTA CATALINA 12-15 NOVIEMBRE

ven con la

tarifa WOMAD

FRED. OLSEN
Express
Tu Mejor Compañía

902 100 107 - www.fredolsen.es - Agencias de Viajes

TRANSPORTE

Aeropuertos

Tenerife Norte-Los Rodeos
(922) 635635
Tenerife Sur-Reina Sofía (922)
759200.

Compañías aéreas

Binter Canarias

Binter Canarias (902) 391392

IBERIA

Iberia: Serviberia: (902)
400500; Iberia Tenerife Norte

(922) 635855; Iberia Tenerife
Sur (922) 759375.

vueling

Vueling: (Atención al cliente)
(807) 001117; Reservas,
(902) 333933.

Air Europa

Air Europa: (902) 411501.

Spanair

Spanair: (902) 131415.

ISLAS
LINEAS AEREAS

Islas: (902) 477478.

SBA
Airlines

Santa Bárbara: (922) 292322.

Transavia

Transavia: (902) 477478.

Puertos

Estación Marítima de San
Sebastián: Ferry Gomera,
871007.
Hidrofoil, 871324.
Estación Marítima de La Estaca
(El Hierro), 550905.

TITSA

Guaguas

TITSA. Servicio Bus.
Información actualizada
(español-inglés): (922) 531300.

FARMACIAS DE GUARDIA

TENERIFE

Santa Cruz: hasta las 22 horas Carolina Mora Grillo
(Castillo, 38) y permanente J.M. Rendón (Horacio Nelson,
21) y Guillermo Schwartz (av. Benito Pérez Armas, 10).

LA LAGUNA

La Laguna: Antonio González de León (avda. La Trinidad,
9).

La Cuesta: hasta las 23:00 h. Elviro Blas Hdez. (Ctra. Vieja
32-Vistabella).

Taco: hasta las 23:00 h. Mª Dolores Gracia (Las Nieves,
1-Tíncer).

ZONA NORTE

Zona Tejina-Tegueste-Valle de Guerra-Punta del Hidalgo:
Juan Gonzalo Coello (Valle de Guerra).

Tacoronte: Farmacia La Estación (Ctra. Gral. 62).

La Victoria: Mª Lourdes Fdez. (Pérez Díaz, s/n°).

Santa Úrsula: Teresa Feria Rguez. (C/ Dr. Pérez, 15).

La Victoria-La Matanza-Santa Úrsula: Mª Lourdes Fdez.
(Pérez Díaz, s/n°-La Victoria).

La Orotava: Rosa Nieves Galván (San Agustín, 12).

Los Realejos: Olga Trujillo Mesa (El Toscal, 10-12).

Pto. de la Cruz: permanente María Isabel Etayo (C/ Valois,
12).

Icod: Antonio Domínguez (San Sebastián, 3).

Garachico: Francisco Angulo (Martín de Andújar, 2).

Los Silos: Aurelio García de Armas (Pza. de La Luz, n° 1).

Buenavista: Rosa I. Miranda (C/ El Puerto, n° 12).

ZONA SUR

Candelaria: Mª E. Ortega (av. Generalísimo, casa azul, 13).

Güímar: José Curbelo (avda. Santa Cruz, 46).

Arico: Jaime R. Dorta (Ctra. del Sur-Km. 63-Arico el Viejo).

Granadilla: Herederos de Antonia Dormido (Periodista
Ernesto Salcedo, 3).

Adeje: C.B. Fdez. y Glez. (calle Grande, 31)

Los Cristianos-Las Américas-Adeje: Fco. Suárez (avda.
Litoral, s/n°-Las Américas).

Guía de Isora-Santiago de Teide: hasta las 22 horas Helio-
doro Alfonso (carretera general de Tamaimo, 24-Stgo. del
Teide) y permanente Concepción Yanes (Playa de San
Juan).

LA PALMA

Santa Cruz: Luisa María Alcócer (O'Daly, 26).

Los Llanos: José A. Pérez Padrón (plaza España, 18).

El Paso: Ricardo T. Jurado (Tanausú, 12).

San Andrés y Sauces: Marcelo M. Rguez. (Calvo Sotelo,
4).

LA GOMERA

San Sebastián: Candelaria Fdez. Bencomo (Ctra. Gral. s/n°).

Valle Gran Rey: Mª Celina Chinea (Urb. La Palomera, s/n°).

EL HIERRO:

Frontera-El Golfo: C.B. Suárez Siverio.

El Pinar: Mª del Carmen García (C/ Minuerva, s/n°).

Valverde: Gualberto Morales (General Rodríguez
Sánchez, 8).

EL PUERTO ES LO PRIMERO

• Relación de solicitudes autorizadas para hoy por la Autoridad Portuaria

Buque	Cal.	Esora	T.R.P.	Bandera	Consignatario	F. Llegada	F. Salida	Muelle	Operación	P. Origen	P. Destino
TRIO VEGA	5.5	70.8	1366	PANAMA	NARANJO Y CASTRO, S.L.	11/11/2009 5:00	12/11/2009 23:00	AL 3 - DARS. PESCA	(Descarga graneles - ARENA - 1900 Un/Tn)	LAAYOUNE (EL AAIUN)	SETUBAL
HESPERIDES	7.4	121	6347	ESPAÑA	HONSURESTE, S.L.	11/11/2009 7:00	12/11/2009 7:00	ESTE AL 1	(Carga - FUEL OIL - 4600 Tn/Lt)(Carga - GAS-OIL - 2495 Tn/Lt)	SALINETAS	SALINETAS
MENCEY	7	103.15	4599	ESPAÑA	HONSURESTE, S.L.	11/11/2009 8:00	11/11/2009 10:00	ZONA DE FONDEO 2	(En espera - M. HONDURA Y DUQUES ALBA - 1 Dias)	SALINETAS	PUERTO DEL ROSARIO (FUERTEVENTURA)
BENTAGO EXPRESS	3.7	96	6344	ESPAÑA	FRED OLSEN, S.A.	11/11/2009 8:15	11/11/2009 9:00	RIBERA AL 1 B	Embarque y desembarque - pasajeros y mercancías - 0	AGAETE (G.C.)	AGAETE (G.C.)
BENCOMO EXPRESS	3.7	96	6344	ESPAÑA	FRED OLSEN, S.A.	11/11/2009 10:15	11/11/2009 13:00	RIBERA AL 1 B	Embarque y desembarque - pasajeros y mercancías - 0	AGAETE (G.C.)	AGAETE (G.C.)
VOLCAN DE TIJARAPE	4.8	154.35	19976	ESPAÑA	NAVIERA ARMAS, S.A.	11/11/2009 10:30	11/11/2009 15:00	ANAGA PANTALÁN RIBERA	(Embarque y desembarque - pasajeros y mercancías - 0	LA LUZ Y LAS PALMAS	LA LUZ Y LAS PALMAS
MENCEY	7	103.15	4599	ESPAÑA	HONSURESTE, S.L.	11/11/2009 11:00	12/11/2009 23:00	MUELLE DE HONDURA	(Carga - FUEL OIL - 2400 Tn/Lt)	SALINETAS	PUERTO DEL ROSARIO (FUERTEVENTURA)
BALTIC SEA 1	10.9	182.55	23235	CHIPRE	VAPORES SUARDIAZ SUR-ATLANTICO	11/11/2009 12:00	13/11/2009 20:00	ESTE AL 2	(Descarga - FUEL OIL - 33000 Tn/Lt)	BROF JORDEN	ALTA MAR (EXTRANJEROS)
SIGAS MASTER	4.7	70.92	1692	MALTA	HONSURESTE, S.L.	11/11/2009 13:00	11/11/2009 23:00	MUELLE DE HONDURA	(Carga - BUTANO - 300 Tn/Lt)(Carga PROPANO - 80 Tn/Lt)	SANTA CRUZ DE LA PALMA	ARRECIFE DE LANZAROTE
BENTAGO EXPRESS	3.7	96	6344	ESPAÑA	FRED OLSEN, S.A.	11/11/2009 14:15	11/11/2009 16:00	RIBERA AL 1 B	Embarque y desembarque - pasajeros y mercancías - 0	AGAETE (G.C.)	AGAETE (G.C.)
BENCOMO EXPRESS	3.7	96	6344	ESPAÑA	FRED OLSEN, S.A.	11/11/2009 17:15	11/11/2009 18:00	RIBERA AL 1 B	Embarque y desembarque - pasajeros y mercancías - 0	AGAETE (G.C.)	AGAETE (G.C.)
VOLCAN DE TIMANFAYA	5.7	142.45	17343	ESPAÑA	NAVIERA ARMAS, S.A.	11/11/2009 17:30	11/11/2009 19:30	ANAGA PANTALÁN RIBERA	Embarque y desembarque - pasajeros y mercancías - 0	LA LUZ Y LAS PALMAS	LA LUZ Y LAS PALMAS
BENTAGO EXPRESS	3.7	96	6344	ESPAÑA	FRED OLSEN, S.A.	11/11/2009 19:15	11/11/2009 19:30	RIBERA AL 1 B	Embarque y desembarque - pasajeros y mercancías - 0	AGAETE (G.C.)	AGAETE (G.C.)
SUPER-FAST ANDALUCIA	7.7	185	26188	ESPAÑA	CIA. TRASMEDITERRANEA, S.A.	11/11/2009 20:00	12/11/2009 2:00	RIBERA AL 3	(Carga y descarga - Plataformas general 0	SANTA CRUZ DE LA PALMA	CADIZ
BENCOMO EXPRESS	3.7	96	6344	ESPAÑA	FRED OLSEN, S.A.	11/11/2009 20:45	12/11/2009 6:57	RIBERA AL 1 B	Embarque y desembarque - pasajeros y mercancías - 0	AGAETE (G.C.)	AGAETE (G.C.)
VOLCAN DE TIJARAPE	4.8	154.35	19976	ESPAÑA	NAVIERA ARMAS, S.A.	11/11/2009 22:00	12/11/2009 7:59	ANAGA PANTALÁN RIBERA	(Embarque y desembarque - pasajeros y mercancías - 0	LA LUZ Y LAS PALMAS	LA LUZ Y LAS PALMAS

LÍNEAS MARÍTIMAS

Previsión de horarios, según la información facilitada por las compañías.

FRED. OLSEN Express
Tu Mejor Compañía

Información: 902 100 107. reservas@fredolsen.es

FRED OLSEN EXPRESS

Itinerario	Frec.	Horario salida
Santa Cruz-Agaete	L a V	07.00 - 09.00 - 13.00 16.00 - 18.00 - 19.30
	S	09.00 - 10.30 - 18.00 19.30
	D	09.00 - 16.00 - 18.00 19.30
Agaete-Santa Cruz	L a V	07.00 - 09.00 - 13.00 16.00 - 18.00 - 19.30
	S	09.00 - 10.30 - 18.00 19.30
	D	09.00 - 16.00 - 18.00 19.30
Gomera-Cristianos	L,X,J	08.00* - 12.30 - 17.00
	M,V,S	08.00* - 10.30 - 17.00**
	D	07.30 - 13.45 - 19.00
Cristianos-Gomera	L,X,J,S	09.00 - 13.30 - 19.30*
	M,V	09.00 - 12.00 - 19.30*
	D	08.30* - 14.30* - 20.30

*Salidas en combinación con La Palma
**Salidas en combinación con El Hierro

Cristianos-La Palma	L,M,X,J,V	19.30*
	D	08.30*
La Palma-Cristianos	L a S	12.00*
*Con escala en La Gomera		
Cristianos-El Hierro	M,V	12.00*
	D	14.30*

Itinerario	Frec.	Horario salida
El Hierro-Cristianos	M,V	15.00*
	D	17.00*

*Pasando por La Gomera

V. G. Rey-Playa Santiago	Diario	06.30 - 10.30 - 16.00
P. Santiago-S. Sebastián	Diario	07.00 - 11.00 - 16.30
S. Sebastián-Cristianos	Diario	07.30 - 11.30 - 16.50
Cristianos-S. Sebastián	Diario	08.30 - 14.00 - 18.30
S. Sebastián-P. Santiago	Diario	09.30 - 15.00 - 19.30
P. Santiago-V. Gran Rey	Diario	09.50 - 15.20 - 20.00
Playa Blanca-Corralejo	Diario	08.30 - 10.00 - 14.00 16.00 - 18.00
	L,M,X,J,V	07.10 - 12.30
Corralejo-Playa Blanca	Diario	09.00 - 11.00 - 15.00 17.00 - 19.00
	L,M,X,J,V	07.45 - 13.30

ARMAS

Información: 902 456 500. www.naviera-armas.com

FERRYS

Itinerario	Frec.	Horario salida
Las Palmas-S/C Tenerife	M,X,J	08.00 - 15.00 - 19.30
	L	08.00 - 15.00
	V	08.00 - 16.00
	S	08.00 - 22.00
	D	08.00 - 15.00 - 19.30
S/C Tenerife-Las Palmas	L,M,X,J	08.00 - 15.00 - 19.30
	V	08.00 - 16.00 - 20.00
	S	19.30
	D	08.00 - 12.00 - 19.30

Itinerario	Frec.	Horario salida
S/C Tenerife-S/C La Palma	LX	20.30*
	V	23.30**

* Via Valverde sin trasbordo / Sólo carga
** Via Valverde sin trasbordo

La Palma-Tenerife	M,J	11.00
Valverde-S/C de La Palma	M,J	04.00
	S	09.00
	D	16.00
La Palma-Valverde	D	16.00
S/C Tenerife-El Hierro	LX	20.30
	V	23.30
El Hierro-S/C Tenerife	D	23.30
S/C Tenerife-Arrecife	L	19.30*
	M,X,J	19.30**
	V	16.00**
Arrecife-S/C Tenerife	M,X,J,V	11.00*
* Via Las Palmas de G.C. sin trasbordo		
** Via Las Palmas de G.C. con trasbordo		
S/C Tenerife-Fuerteventura	D	08.00*
Fuerteventura-S/C Tenerife	S	18.30*
* Via Las Palmas de G.C. sin trasbordo		
Las Palmas-Arrecife	L a V	23.50
Arrecife-Las Palmas	M a S	11.00
Las Palmas-Morrojaible	L a S	07.10
	D	14.00
Morrojaible-Las Palmas	Diario	18.30
Las Palmas-Pto. Rosario	LX,V	23.30
Pto. Rosario-Las Palmas	M,J,S	11.30
Las Palmas-Gran Tarajal	M,J	23.30
Gran Tarajal-Las Palmas	X,V	11.30
Cristianos-S.S. Gomera	L a J	08.45 - 14.00 - 18.30
	V	08.45 - 14.00 - 18.15
	S	08.45
	D	08.45 - 21.30

Itinerario	Frec.	Horario salida
S.S. Gomera-Cristianos	L a J	07.00 - 11.30 - 17.00
	V	07.00 - 11.30 - 16.30
	S	16.30
	D	11.30 - 20.00
Cristianos-S/C La Palma	L a J	18.30*
	V	18.15*
	D	13.30
S/C La Palma-Cristianos	M,X,J,V	04.00
	D	17.00
* Via La Gomera sin trasbordo		
Gomera-La Palma	L,M,X,J	19.45
	V	19.30
	D	11.30*
* Via Los Cristianos sin trasbordo		
La Palma-Gomera	M,X,J,V	04.00
	D	17.00
Playa Blanca-Corralejo	Diario	07.00 - 9.00 - 11.00 13.15, 15.00 - 17.00 19.00
Corralejo-Playa Blanca	Diario	08.00 - 10.00 - 12.00 14.00 - 16.00 - 18.00 20.00
		16.00*

Itinerario	Frec.	Horario salida
Portimao-Las Palmas	D	12.00**

*Via Tenerife sin trasbordo
**Via Funchal

acciona
TRASMEDITERRANEA

Información pasaje: 902-45.46.45.
Información carga: 922.84.22.00

Itinerario	Frec.	Horario salida
S/C Tenerife-S/C Palma	J	23.30
S/C Tenerife-Las Palmas	V	23.30
S/C Tenerife-Arrecife	V	23.30
S/C Tenerife-Pto. Rosario	V	23.30
S/C Tenerife-Cádiz	V	23.30
S/C Palma-S/C Tenerife	V	16.00
S/C Palma-Las Palmas	V	16.00
S/C Palma-Pto. Rosario	V	16.00
S/C Palma-Arrecife	V	16.00
S/C Palma-Cádiz	V	16.00
Las Palmas-S/C Tenerife	J	14.00
Las Palmas-S/C Palma	J	14.00
Las Palmas-Pto. Rosario	S	14.00
Las Palmas-Arrecife	S	14.00
Las Palmas-Cádiz	S	14.00
Arrecife-Las Palmas	J	01.30
Arrecife-S/C de Tenerife	J	01.30
Arrecife-S/C Palma	J	01.30
Arrecife-Cádiz	S	23.59
Cádiz-Arrecife	M	17.00
Cádiz-Las Palmas	M	17.00
Cádiz-S/C Tenerife	M	17.00
Cádiz-S/C Palma	M	17.00

LAS PALMAS DE GRAN CANARIA 2009
PARQUE SANTA CATALINA 12-15 NOVIEMBRE

ven con la

tarifa WOMAD

FRED. OLSEN
Express
Tu Mejor Compañía

902 100 107 www.fredolsen.es Agencias de Viajes

TRANSPORTE

Aeropuertos

Tenerife Norte-Los Rodeos
(922) 635635
Tenerife Sur-Reina Sofía (922)
759200.

Compañías aéreas

Binter Canarias

Binter Canarias (902) 391392

IBERIA

Iberia: Serviberia: (902)
400500; Iberia Tenerife Norte
(922) 635855; Iberia Tenerife
Sur (922) 759375.

vueling

Vueling: (Atención al cliente)
(807) 001117; Reservas,
(902) 333933.

AirEuropa

Air Europa: (902) 411501.

Spanair

Spanair: (902) 131415.

ISLAS

Islas: (902) 477478.



Santa Bárbara: (922) 292322.

Transavia

Transavia: (902) 477478.

Puertos

Estación Marítima de San
Sebastián: Ferry Gomera,
871007.
Hidrofoil, 871324.
Estación Marítima de La Estaca
(El Hierro), 550905.

Guaguas



TITSA. Servicio Bus.
Información actualizada
(español-inglés): (922) 531300.



Tranvía-Metropolitano de Tenerife
Tfno información: 902 075 075
Oficinas comerciales: paradas
La Trinidad e Intercambiador
www.metrotenerife.com

EL PUERTO ES LO PRIMERO

• Relación de solicitudes autorizadas para hoy por la Autoridad Portuaria

Buque	Cal.	Exlora	T.R.B.	Bandera	Comisario	E. Llegada	F. Salida	Muelle	Operación	P. Origen	P. Destino
OPDR ANDALUCIA	5	145	11300	ESPAÑA	AHLERS CONSIGNATARIA, S.A.	01/12/2009 2:01	01/12/2009 14:00	BUFADERO	(Carga y descarga - Contenedores - 125 Un/Tn) (Carga y descarga - Plataformas - 65 Un/Tn)	LA LUZ Y LAS PALMAS	SEVILLA
LOLA B	7.2	133	7424	ESPAÑA	MILLER Y CIA. S.A.	01/12/2009 3:00	01/12/2009 15:00	BUFADERO	(Carga y descarga - Contenedores - 250 Un/Tn)	LA LUZ Y LAS PALMAS	SEVILLA
THOR	12.5	225	40080	ISLAS MARSHALL	Viking Star Shipping Agency	01/12/2009 4:00	01/12/2009 20:00	ZONA DE FONDEO 2	(Carga - AVITUALLAMIENTO ART. 21.7 - 0 Un/Tn) (Suministro - Fuel-oil - 510 Tn/L)	PORT KAMSAR	AUGHINISH ISLAND
EAGLE HOPE	11	228.49	40885	PANAMA	BAM ALFASHIP	01/12/2009 6:00	01/12/2009 18:00	ZONA DE FONDEO 2	(Carga - AVITUALLAMIENTO ART. 21.7 - 0 Un/Tn) (Suministro - Fuel-oil - 150 Tn/L)	DURBAN	GIBRALTAR
VOLCAN DE THARAF	5.7	154.35	19876	ESPAÑA	NAVIERA ARMAS, S.A.	01/12/2009 7:00	01/12/2009 8:00	ANAGA PANTALÁN RIBERA	(Embarque y desembarque - pasajeros y mercancías - 0 UNID)	FUNCHAL, MADEIRA	LA LUZ Y LAS PALMAS
TANGO	15.3	274.2	78809	LIBERIA	EMILIO VIZCAINO, S.L.	01/12/2009 7:00	01/12/2009 16:00	ZONA DE FONDEO 2	(Carga - AVITUALLAMIENTO ART. 21.7 - 0 Un/Tn) (Suministro - Fuel-oil - 700 Tn/L)	KRIBI	ROTTERDAM
FAYCAN	4.7	106.5	3884	ESPAÑA	HONSURESTE, S.L.	01/12/2009 8:00	01/12/2009 23:00	ZONA DE FONDEO 2	(En espera - M. HONDURA Y DUQUES ALBA - 1 Día)	SALINETAS	SALINETAS
BENTAGO EXPRESS	3.7	96	6344	ESPAÑA	FRED OLSEN, S.A.	01/12/2009 8:15	01/12/2009 9:00	RIBERA AL 1 B	(Utilización de rampas - Mecánica - 0 Horas) (Embarque y desembarque - pasajeros y mercancías - 0 UNID)	AGAETE (G.C.)	AGAETE (G.C.)
NAGATO REEFER	5.5	135.03	7367	PANAMA	CONTENERFRUIT, S.A.	01/12/2009 9:00	02/12/2009 3:00	RIBERA AL 2	(Carga - TOMATES - 550 Un/Tn)	ROTTERDAM	LA LUZ Y LAS PALMAS
BENCOMO EXPRESS	3.7	96	6344	ESPAÑA	FRED OLSEN, S.A.	01/12/2009 10:15	01/12/2009 13:00	RIBERA AL 1 B	(Utilización de rampas - Mecánica - 0 Horas) (Embarque y desembarque - pasajeros y mercancías - 0 UNID)	AGAETE (G.C.)	AGAETE (G.C.)
VOLCAN DE TIMANFAYA	7	142.45	17343	ESPAÑA	NAVIERA ARMAS, S.A.	01/12/2009 10:30	01/12/2009 15:00	ANAGA PANTALÁN RIBERA	(Embarque y desembarque - pasajeros y mercancías - 0 UNID)	LA LUZ Y LAS PALMAS	LA LUZ Y LAS PALMAS
SIGAS MASTER	4.7	70.92	1692	MALTA	HONSURESTE, S.L.	01/12/2009 13:00	01/12/2009 23:00	MUELLE DE HONDURA	(Carga - BUTANO - 45 Tn/L)	SANTA CRUZ DE LA PALMA	HIJERO (EL HIJERO, LA ESTACA)
ZHEN ZHU WAN	6.6	106.64	5569	CHINA	HONSURESTE, S.L.	01/12/2009 14:00	02/12/2009 9:00	ZONA DE FONDEO 2	(En espera - M. HONDURA Y DUQUES ALBA - 1 Día)	FORTALEZA	FORTALEZA
EVIDENCE	6.78	145.55	9191	PAÍSES BAJOS	CANARSHIP S.L.	01/12/2009 14:01	01/12/2009 23:00	BUFADERO	(Carga y descarga - Contenedores - 137 Un/Tn)	SAGUNTO	LA LUZ Y LAS PALMAS
BENTAGO EXPRESS	3.7	96	6344	ESPAÑA	FRED OLSEN, S.A.	01/12/2009 14:15	01/12/2009 16:00	RIBERA AL 1 B	(Utilización de rampas - Mecánica - 0 Horas) (Embarque y desembarque - pasajeros y mercancías - 0 UNID)	AGAETE (G.C.)	AGAETE (G.C.)
MAR VIRGINIA	7.4	121	6085	ESPAÑA	VAPORES GUARDIA SUR ATLANTICO	01/12/2009 16:00	02/12/2009 16:00	HONDURAS D. ALBA	(Descarga - NAFTA - 10000 Tn/L)	HUELVA	HUELVA
VOLCAN DE TAUCE	5.7	120	9807	ESPAÑA	NAVIERA ARMAS, S.A.	01/12/2009 17:00	02/12/2009 20:30	ANAGA PANTALÁN DIQUE	(Embarque y desembarque - pasajeros y mercancías - 0 UNID)	SANTA CRUZ DE LA PALMA	HIJERO (EL HIJERO, LA ESTACA)
BENCOMO EXPRESS	3.7	96	6344	ESPAÑA	FRED OLSEN, S.A.	01/12/2009 17:15	01/12/2009 18:00	RIBERA AL 1 B	(Utilización de rampas - Mecánica - 0 Horas) (Embarque y desembarque - pasajeros y mercancías - 0 UNID)	AGAETE (G.C.)	AGAETE (G.C.)
VOLCAN DE THARAF	5	154.35	19876	ESPAÑA	NAVIERA ARMAS, S.A.	01/12/2009 17:30	01/12/2009 19:30	ANAGA PANTALÁN RIBERA	(Embarque y desembarque - pasajeros y mercancías - 0 UNID)	LA LUZ Y LAS PALMAS	LA LUZ Y LAS PALMAS
GRAN CANARIA CAR	3	132.45	9800	ESPAÑA	VAPORES GUARDIA SUR ATLANTICO	01/12/2009 18:00	02/12/2009 2:00	LLANOS L-1-B RIBERA RAMPA FLIA	(Descarga - VEHICULOS - 450 UNID) (Carga - VEHICULOS - 3 Un/Tn)	LA LUZ Y LAS PALMAS	TARRAGONA
TRIO VEGA	5.5	70.6	1366	PANAMA	NARANJO Y CASTRO, S.L.	01/12/2009 18:00	03/12/2009 7:00	AL 3 - DARS. PESCA	(Descarga graneros - ARENA - 1900 Un/Tn)	LAAYOUNE (EL ANJUN)	LAAYOUNE (EL ANJUN)
BENTAGO EXPRESS	3.7	96	6344	ESPAÑA	FRED OLSEN, S.A.	01/12/2009 19:15	01/12/2009 19:30	RIBERA AL 1 B	(Utilización de rampas - Mecánica - 0 Horas) (Embarque y desembarque - pasajeros y mercancías - 0 UNID)	AGAETE (G.C.)	AGAETE (G.C.)
MARFEEDER	7.1	116.4	4986	ALEMANIA	CONTENEMAR TENERIFE, S.A.	01/12/2009 20:00	02/12/2009 14:30	LLANOS L-2	(Carga y descarga - Contenedores - 118 Un/Tn)	LA LUZ Y LAS PALMAS	ALICANTE
BENCOMO EXPRESS	3.7	96	6344	ESPAÑA	FRED OLSEN, S.A.	01/12/2009 20:45	02/12/2009 6:56	RIBERA AL 1 B	(Utilización de rampas - Mecánica - 0 Horas) (Embarque y desembarque - pasajeros y mercancías - 0 UNID)	AGAETE (G.C.)	AGAETE (G.C.)
VOLCAN DE TIMANFAYA	5.7	142.45	17343	ESPAÑA	NAVIERA ARMAS, S.A.	01/12/2009 22:00	02/12/2009 6:00	ANAGA PANTALÁN RIBERA	(Embarque y desembarque - pasajeros y mercancías - 0 UNID)	LA LUZ Y LAS PALMAS	LA LUZ Y LAS PALMAS

LÍNEAS MARÍTIMAS

Previsión de horarios, según la información facilitada por las compañías.

FRED. OLSEN Express
Tu Mejor Compañía
Información: 902 100 107. reservas@fredolsen.es

FRED OLSEN EXPRESS

Itinerario	Frec.	Horario salida
Santa Cruz-Agaete	L a V	07.00 - 09.00 - 13.00 16.00 - 18.00 - 19.30 S 09.00 - 10.30 - 18.00 19.30 D 09.00 - 16.00 - 18.00 19.30
Agaete-Santa Cruz	L a V	07.00 - 09.00 - 13.00 16.00 - 18.00 - 19.30 S 09.00 - 10.30 - 18.00 19.30 D 09.00 - 16.00 - 18.00 19.30
Gomera-Cristianos	L X, J	08.00* - 10.30 - 17.00 M, V, S 08.00* - 10.30 - 17.00** D 07.30 - 13.45 - 19.00 L X, J, S 09.00 - 12.00 - 19.30* M, V 09.00 - 12.00 - 19.30* D 08.30* - 14.30** - 20.30
Cristianos-Gomera	L X, J, S	08.00* - 10.30 - 17.00 M, V, S 08.00* - 10.30 - 17.00** D 07.30 - 13.45 - 19.00 L X, J, S 09.00 - 12.00 - 19.30* M, V 09.00 - 12.00 - 19.30* D 08.30* - 14.30** - 20.30
La Palma-Cristianos	L a S	12.00*
Cristianos-El Hierro	L M, X, J	12.00 V 09.00 S 11.30

Itinerario	Frec.	Horario salida
El Hierro-Cristianos	L M, X, J	15.00 V 12.00 S 16.00
V. G. Rey-Playa Santiago	Diario	06.30 - 10.30 - 16.00
P. Santiago-S. Sebastián	Diario	07.00 - 11.00 - 16.30
S. Sebastián-Cristianos	Diario	07.30 - 11.30 - 16.50
Cristianos-S. Sebastián	Diario	08.30 - 14.00 - 18.30
S. Sebastián-P. Santiago	Diario	09.30 - 15.00 - 19.30
P. Santiago-V. Gran Rey	Diario	09.50 - 15.20 - 20.00
Playa Blanca-Corralejo	Diario	08.30 - 10.00 - 14.00 16.00 - 18.00 L M, X, J, V 07.10* - 12.30 Diario 09.00 - 11.00 - 15.00 17.00 - 19.00 L M, X, J, V 07.45 - 13.30

ARMAS

Información: 902 456 500. www.naviera-arms.com

FERRYS

Itinerario	Frec.	Horario salida
Las Palmas-S/C Tenerife	L M, X, J	08.00 - 15.00 - 19.30 L 08.00 - 15.00 V 08.00 - 16.00 S 08.00 - 22.00 D 08.00 - 15.00 - 19.30
S/C Tenerife-Las Palmas	L M, X, J	08.00 - 15.00 - 19.30 V 08.00 - 16.00 - 20.00 S 19.30 D 08.00 - 12.00 - 19.30

Itinerario	Frec.	Horario salida
S/C Tenerife-S/C La Palma	L X	20.30* V 23.30**
* Via Valverde sin trasbordo / Sólo carga		
** Via Valverde sin trasbordo		
La Palma-Tenerife	M, J	11.00
Valverde-S/C de La Palma	M, J	04.00
S/C Tenerife-El Hierro	S	09.00
La Palma-Valverde	D	16.00
S/C Tenerife-El Hierro	L X	20.30
El Hierro-S/C Tenerife	V	23.30
S/C Tenerife-Arrecife	D	23.30
Arrecife-S/C Tenerife	L	19.30*
S/C Tenerife-Arrecife	M, X, J, V	19.30**
* Via Las Palmas de G.C. sin trasbordo		
** Via Las Palmas de G.C. con trasbordo		
S/C Tenerife-Fuerteventura	D	08.00*
Fuerteventura-S/C Tenerife	S	18.30*
* Via Las Palmas de G.C. sin trasbordo		
Las Palmas-Arrecife	L a V	23.50
Arrecife-Las Palmas	M a S	11.00
Las Palmas-Morrojaable	L a S	07.10
Morrojaable-Las Palmas	D	14.00
Las Palmas-Pto. Rosario	Diario	18.30
Pto. Rosario-Las Palmas	L X, V	23.30
Las Palmas-Gran Tarajal	M, J, S	11.30
Gran Tarajal-Las Palmas	M, J	23.30
Cristianos-S.S. Gomera	X, V	11.30
S.S. Gomera-Cristianos	L a J	08.45 - 14.00 - 18.30 V 08.45 - 14.00 - 18.15 S 08.45 D 08.45 - 21.30

Itinerario	Frec.	Horario salida
S.S. Gomera-Cristianos	L a J	07.00 - 11.30 - 17.00 V 07.00 - 11.30 - 16.30 S 16.30 D 11.30 - 20.00
Cristianos-S/C La Palma	L a J	18.30*
S/C La Palma-Cristianos	V	18.15*
* Via La Gomera sin trasbordo		
Gomera-La Palma	M, X, J, V	04.00 D 17.00
* Via Los Cristianos sin trasbordo		
La Palma-Gomera	L M, X, J	19.45 V 19.30 D 11.30*
Playa Blanca-Corralejo	Diario	07.00 - 9.00 - 11.00 13.15 - 15.00 - 17.00 19.00
Corralejo-Playa Blanca	Diario	08.00 - 10.00 - 12.00 14.00 - 16.00 - 18.00
Santa Cruz-Funchal	V	16.00*
* Via Las Palmas sin trasbordo		
Funchal-Santa Cruz	L	19.00
Santa Cruz-Portimao	V	16.00**
Portimao-Santa Cruz	D	12.00**
* Via Las Palmas sin trasbordo		
** Via Funchal		
Las Palmas-Funchal	V	19.30
Funchal-Las Palmas	L	19.00*
* Via Tenerife sin trasbordo		
Las Palmas-Portimao	V	19.30**

Itinerario	Frec.	Horario salida
Portimao-Las Palmas	D	12.00**
* Via Tenerife sin trasbordo		
** Via Funchal		
acciona		
TRASMEDITERRANEA		
Información pasaje: 902-45.45.45.		
Información carga: 922-84.22.00		
Itinerario	Frec.	Horario salida
S/C Tenerife-S/C Palma	J	23.30
S/C Tenerife-Las Palmas	V	23.30
S/C Tenerife-Arrecife	V	23.30
S/C Tenerife-Pto. Rosario	V	23.30
S/C Tenerife-Cádiz	V	23.30
S/C Palma-S/C Tenerife	V	16.00
S/C Palma-Las Palmas	V	16.00
S/C Palma-Pto. Rosario	V	16.00
S/C Palma-Arrecife	V	16.00
S/C Palma-Cádiz	V	16.00
Las Palmas-S/C Tenerife	J	14.00
Las Palmas-S/C Palma	J	14.00
Las Palmas-Pto. Rosario	S	14.00
Las Palmas-Arrecife	S	14.00
Las Palmas-Cádiz	S	14.00
Arrecife-Las Palmas	J	01.30
Arrecife-S/C de Tenerife	J	01.30
Arrecife-S/C Palma	J	01.30
Arrecife-Cádiz	S	23.59
Cádiz-Arrecife	M	17.00
Cádiz-Las Palmas	M	17.00
Cádiz-S/C Tenerife	M	17.00
Cádiz-S/C Palma	M	17.00

Hacemos puente?

FRED. OLSEN Express

902 100 107 www.fredolsen.es Agencias de Viajes

GRAN CANARIA

IDA Y VUELTA

DESDE 70€

* Residentes canarios

TRANSPORTE

Aeropuertos

Tenerife Norte-Los Rodeos
(922) 635635
Tenerife Sur-Reina Sofía (922)
759200.

Compañías aéreas

Binter Canarias

Binter Canarias (902) 391392

IBERIA

Iberia: Serviberia: (902)
400500; Iberia Tenerife Norte
(922) 635855; Iberia Tenerife
Sur (922) 759375.

vueling

Vueling: (Atención al cliente)
(807) 001117; Reservas,
(902) 333933.

AirEuropa

Air Europa: (902) 411501.

Spanair

Spanair: (902) 131415.

ISLAS

Islas: (902) 477478.



Santa Bárbara: (922) 292322.

Transavia

Transavia: (902) 477478.

Puertos

Estación Marítima de San
Sebastián: Ferry Gomera,
871007.
Hidrofoil, 871324.
Estación Marítima de La Estaca
(El Hierro), 550905.

Guaguas



TITSA. Servicio Bus.
Información actualizada
(español-inglés): (922) 531300.



Tranvía-Metropolitano de Tenerife
Tfno información: 902 075 075
Oficinas comerciales: paradas
La Trinidad e Intercambiador
www.metrotenerife.com

FARMACIAS DE GUARDIA

TENERIFE

Santa Cruz: hasta las 22 horas Juana María Santana (av.
Venezuela, 49-Bº La Salud Bajo) y permanente J.M. Rendón
(Horacio Nelson, 21) y G. Schwartz (av. Benito Pérez Armas,
10).

LA LAGUNA

La Laguna: permanente Begoña Román Elorrieta (Polígono
Padre Anchieta, bloque 126).
La Cuesta: hasta las 23:00 h. C.B. Farmacia Méndez Del-
gado (Avda. Los Menceyes, 246, La Higuera).
Taco: hasta las 23:00 h. Mº D. Gracia (Las Nieves, 1-Tín-
cer).

ZONA NORTE

Zona Tejina-Tegueste-Valle de Guerra-Punta del Hidalgo:
Gaspar Reig Ripoll (Calvo Sotelo, 45-Tegueste).
Tacoronte: M. Saigí (Carretera general del Norte, 232).
La Victoria: Mº. del Rosario Glez. (Ctra. General, 45).
Santa Úrsula: Araceli Clara Gómez Cruz (Ctra. Gral., s/nº).
La Victoria-La Matanza-Santa Úrsula: Mº Lourdes Fdez.
(Pérez Díaz, s/nº-La Victoria).
La Orotava: Laura Pérez Zárate (avda. S. Soledad, 13).
Los Realejos: J.J. Bethencourt (Av. Canarias, edf. Ave-
nida, 37).
Pto. de la Cruz: permanente Gilberto Machado (pza. del
Charco).
Icod: C.B. Zárate (Key Muñoz, nº 9).
Garachico: Mº L. Acevedo (pza. Juan Glez. de la Torre, 2).
Los Silos: María del Carmen Yanes (Confluencia de las
calles La Cruz-El Calvario).
Buenavista: María Eugenia Bencomo (avda. Daute, nº 6).

ZONA SUR

Candelaria: Mº E. Ortega (av. Generalísimo, casa azul, 13).
Güímar: María Teresa Pérez (avda. Santa Cruz, 1).
Arico: Jaime R. Dorta (Ctra. del Sur. Km. 63-Arico el Viejo).
Adeje: C.B. Fdez. y Glez. (calle Grande, 31).
Granadilla: Eduardo Estévez (C/ Calvario, nº 30).
Adeje: C.B. Fdez. y Glez. (calle Grande, 31).
Los Cristianos-Las Américas-Adeje: María Blesa del Hoyo
(avda. General Franco, 8-Entrada Los Cristianos).
Guía de Isora-Santiago de Teide: hasta las 22 horas Luis
Bencomo (Gral. Yagüe, s/nº-Guía de Isora) y permanente
M. Liarena (Acentilado de los Gigantes-Santiago del Teide).

LA PALMA

Santa Cruz: Vicente Capote (Anselmo Pérez de Brito, 94).
Los Llanos: José A. Pérez Padrón (plaza España, 18).
San Andrés y Sauces: M. M. Rguez. (Calvo Sotelo, 4).
El Paso: Farmacia Casanova.

LA GOMERA

San Sebastián: Candelaria Fdez. Bencomo (Ctra. Gral. s/nº).
Valle Gran Rey: José Eugenio Piñero (Ctra. General).

EL HIERRO

Frontera-El Golfo: C.B. Suárez Siverio.
El Pinar: Mº del Carmen García (C/ Minuelva, s/nº).
Valverde: G. Morales (General Rodríguez Sánchez, 8).

EL PUERTO ES LO PRIMERO

• Relación de solicitudes autorizadas para hoy por la Autoridad Portuaria

Barco	Cal.	Entra	T.R.	Bandera	Consignatario	F. Llegada	F. Salida	Muelle	Operación	P. Origen	P. Destino
DURA BULK	5	07.79	2239	PANAMA	NARANJO Y CASTRO, S.L.	03/12/2009 0:00	04/12/2009 7:00	AL 3 - DARS. PESCA	(Descarga graneros - ARENA - 2800 Un/Tn)	LAAYOUNE (EL AAIUN)	ALTA MAR (EXTRANJEROS)
ZHEN ZHU WAN	0.0	106.84	5569	CHINA	HONSURESTE, S.L.	03/12/2009 5:00	04/12/2009 5:00	MUELLE DE HONDURA	(Carga - ASFALTO - 5300 Tn/Lt)	FORTALEZA	FORTALEZA
YUE LIANG WAN	0.5	135.48	9020	HONG KONG	HONSURESTE, S.L.	03/12/2009 6:00	04/12/2009 6:00	HONDURAS D. ALBA	(Carga - ASFALTO - 7000 Tn/Lt)	FORTALEZA	FORTALEZA
VERONICA B	0.4	159.8	13902	ESPAÑA	MILLER Y CIA. S.A.	03/12/2009 6:00	03/12/2009 22:00	BUFADERO	(Carga y descarga - Contenedores - 400 Un/Tn)	LA LUZ Y LAS PALMAS	SANTA CRUZ DE LA PALMA
ROSA MAEROK	11	171.29	22184	DINAMARCA	BERGE MARITIMA S.L.	03/12/2009 6:00	03/12/2009 20:00	ZONA DE FONDEO 2	(En espera - M. HONDURA Y DUQUES ALBA - 1 Día)	SETUBAL	ALTA MAR (EXTRANJEROS)
ENERQUIZER	7.8	134.65	7842	PAISES BAJOS	ARKAS CANARIAS SPAIN, S.A.	03/12/2009 7:00	03/12/2009 22:00	CONTENEDORES	(Carga y descarga - Contenedores - 200 Un/Tn)	LA LUZ Y LAS PALMAS	ALICANTE
COSTA GERENA	0.2	290.2	114500	ITALIA	BERGE MARITIMA S.L.	03/12/2009 7:30	03/12/2009 16:00	SUR AL 3	(Pasajeros en crucero de turismo - Pasajeros en tránsito - 2990 Un/Tn)	ARRICIFE DE LANZAROTE	FUNCHAL, MADEIRA
VOYAGER OF THE BRAS	0.8	311.12	137276	BAHAMAS	ALBATROS T.S., S.L.	03/12/2009 7:30	03/12/2009 16:00	SUR AL 2, SUR AL 3	(Pasajeros en crucero de turismo - Pasajeros en tránsito - 3200 Un/Tn)	FUNCHAL, MADEIRA	NASSAU, NEW PROVIDENCE ISLAND
WEC GORILLA	0.7	134.44	9061	REINO UNIDO	W.E.C. LINES CANARIAS, S.L.U.	03/12/2009 8:00	03/12/2009 20:00	BUFADERO	(Carga y descarga - Contenedores - 378 Un/Tn)	LA LUZ Y LAS PALMAS	CASABLANCA
BENTAGO EXPRESS	3.7	06	6344	ESPAÑA	FRED OLSEN, S.A.	03/12/2009 8:15	03/12/2009 9:00	RIBERA AL 1 B	(Utilización de rampas - Mecánica - 0 Horas) (Embarque y desembarque - pasajeros y mercancías - 0 UNID)	AGAETE (G.C.)	AGAETE (G.C.)
CELEBRITY CENTURY	7.7	246.5	72458	MALTA	ALBATROS T.S., S.L.	03/12/2009 9:00	03/12/2009 17:00	SUR AL 2	(Pasajeros en crucero de turismo - Pasajeros en tránsito - 1642 Un/Tn)	FUNCHAL, MADEIRA	SANTA CRUZ DE LA PALMA
HESPERIDES	7.4	121	6347	ESPAÑA	HONSURESTE, S.L.	03/12/2009 9:00	04/12/2009 11:00	ESTE AL 2	(Carga - FUEL OIL - 4900 Tn/Lt) (Carga - GAS OIL - 1580 Tn/Lt)	SALINETAS	SALINETAS
BENCOMO EXPRESS	3.7	06	6344	ESPAÑA	FRED OLSEN, S.A.	03/12/2009 10:15	03/12/2009 13:00	RIBERA AL 1 B	(Utilización de rampas - Mecánica - 0 Horas) (Embarque y desembarque - pasajeros y mercancías - 0 UNID)	AGAETE (G.C.)	AGAETE (G.C.)
VOLCAN DE TIMANFA	5.7	142.45	17343	ESPAÑA	NAVIERA ARMAS, S.A.	03/12/2009 10:30	03/12/2009 15:00	ANAGA PANTALÁN RIBERA	(Embarque y desembarque - pasajeros y mercancías - 0 UNID)	LA LUZ Y LAS PALMAS	LA LUZ Y LAS PALMAS
KOLA DAY	5.2	62.25	1895	BELIZE	ALBATROS T.S., S.L.	03/12/2009 11:00	01/02/2010 12:00	LLANOS DL 3, LLANOS DL 4	(En espera - M. HONDURA Y DUQUES ALBA - 1 Día)	ALTA MAR (EXTRANJEROS)	ALTA MAR (EXTRANJEROS)
FAYCAN	4.7	109.5	3084	ESPAÑA	HONSURESTE, S.L.	03/12/2009 11:00	04/12/2009 8:00	ZONA DE FONDEO 2	(Carga - AVITALLAMIENTO ART 21.7 - 0 Un/Tn) (Suministro - Fuel oil - 200 Tn/Lt)	SALINETAS	ARRICIFE DE LANZAROTE
HANNA C	7.5	145.63	7752	REINO UNIDO	A. PEREZ Y CIA, S.L.	03/12/2009 12:00	03/12/2009 21:00	ZONA DE FONDEO 2	(Descarga - GASOLINA - 10000 Tn/Lt)	ANTWERPEN	DOUALA
ANETTE THERESA	8.35	127.2	8430	REINO UNIDO	BERGE MARITIMA S.L.	03/12/2009 13:00	04/12/2009 20:00	HONDURAS D. ALBA	(Descarga - GASOLINA - 10000 Tn/Lt)	LA LUZ Y LAS PALMAS	ALTA MAR (EXTRANJEROS)
BENTAGO EXPRESS	3.7	06	6344	ESPAÑA	FRED OLSEN, S.A.	03/12/2009 14:15	03/12/2009 16:00	RIBERA AL 1 B	(Utilización de rampas - Mecánica - 0 Horas) (Embarque y desembarque - pasajeros y mercancías - 0 UNID)	AGAETE (G.C.)	AGAETE (G.C.)
LA SURPRISE	0.2	141.25	15224	ESPAÑA	VAPORES SUARDIAZ SUR-ATLANTICO	03/12/2009 17:00	04/12/2009 2:00	RIBERA AL 3	(Descarga - VEHICULOS - 150 UNID) (Carga y descarga - Contenedores - 108 Un/Tn)	LA LUZ Y LAS PALMAS	CADIZ
VOLCAN DE TAJUICE	5.3	120	9807	ESPAÑA	NAVIERA ARMAS, S.A.	03/12/2009 17:00	04/12/2009 23:00	ANAGA PANTALÁN DIQUE	(Embarque y desembarque - pasajeros y mercancías - 0 UNID)	SANTA CRUZ DE LA PALMA	HIERRO (EL HIERRO, LA ESTACA)
BENCOMO EXPRESS	3.7	06	6344	ESPAÑA	FRED OLSEN, S.A.	03/12/2009 17:15	03/12/2009 18:00	RIBERA AL 1 B	(Utilización de rampas - Mecánica - 0 Horas) (Embarque y desembarque - pasajeros y mercancías - 0 UNID)	AGAETE (G.C.)	AGAETE (G.C.)
VOLCAN DE TAJUICE	7	154.33	10970	ESPAÑA	NAVIERA ARMAS, S.A.	03/12/2009 17:30	03/12/2009 19:30	ANAGA PANTALÁN RIBERA	(Embarque y desembarque - pasajeros y mercancías - 0 UNID)	LA LUZ Y LAS PALMAS	LA LUZ Y LAS PALMAS
FORTUNY	0.2	172.8	26916	ESPAÑA	CIA TRASMEDITERRANEA, S.A.	03/12/2009 18:00	04/12/2009 2:00	RIBERA AL 2	(Embarque y desembarque - pasajeros y mercancías - 0 UNID)	LA LUZ Y LAS PALMAS	SANTA CRUZ DE LA PALMA
BENTAGO EXPRESS	3.7	06	6344	ESPAÑA	FRED OLSEN, S.A.	03/12/2009 19:15	03/12/2009 19:30	RIBERA AL 1 B	(Utilización de rampas - Mecánica - 0 Horas) (Embarque y desembarque - pasajeros y mercancías - 0 UNID)	AGAETE (G.C.)	AGAETE (G.C.)
BENCOMO EXPRESS	3.7	06	6344	ESPAÑA	FRED OLSEN, S.A.	03/12/2009 20:45	04/12/2009 6:56	RIBERA AL 1 B	(Utilización de rampas - Mecánica - 0 Horas) (Embarque y desembarque - pasajeros y mercancías - 0 UNID)	AGAETE (G.C.)	AGAETE (G.C.)
ROSA MAERSK	11	171.29	22184	DINAMARCA	BERGE MARITIMA S.L.	03/12/2009 21:00	05/12/2009 20:00	HONDURAS D. ALBA	(Carga - LCO PARA LIMPIEZA - 20000 Tn/Lt)	SETUBAL	ALTA MAR (EXTRANJEROS)

LÍNEAS MARÍTIMAS

Previsión de horarios, según la información facilitada por las compañías.

FRED. OLSEN Express Tu Mejor Compañía Información: 902 100 107. reservas@fredolsen.es		
FRED OLSEN EXPRESS		
Itinerario	Frec.	Horario salida
Santa Cruz-Agaete	L a V	07.00 - 09.00 - 13.00 16.00 - 18.00 - 19.30
	S	09.00 - 10.30 - 18.00 19.30
	D	09.00 - 16.00 - 18.00 19.30
Agaete-Santa Cruz	L a V	07.00 - 09.00 - 13.00 16.00 - 18.00 - 19.30
	S	09.00 - 10.30 - 18.00 19.30
	D	09.00 - 16.00 - 18.00 19.30
Gomera-Cristianos	L,X,J	08.00* - 10.30 - 17.00
	M,V,S	08.00* - 10.30 - 17.00**
	D	07.30 - 13.45 - 19.00
Cristianos-Gomera	L,X,J,S	09.00 - 12.00 - 19.30*
	M,V	09.00 - 12.00 - 19.30*
	D	08.30* - 14.30* - 20.30
*Salidas en combinación con La Palma **Salidas en combinación con El Hierro		
Cristianos-La Palma	L,M,X,J,V	19.30*
	D	08.30*
La Palma-Cristianos	L a S	12.00*
*Con escala en La Gomera		
Cristianos-El Hierro	L,M,X,J	12.00
	V	09.00
	S	11.30

Itinerario	Frec.	Horario salida
El Hierro-Cristianos	L,M,X,J	15.00
	V	12.00
	S	16.00
V. G. Rey-Playa Santiago	Diario	06.30 - 10.30 - 16.00
P. Santiago-S. Sebastián	Diario	07.00 - 11.00 - 16.30
S. Sebastián-Cristianos	Diario	07.30 - 11.30 - 16.50
Cristianos-S. Sebastián	Diario	08.30 - 14.00 - 18.30
S. Sebastián-P. Santiago	Diario	09.30 - 15.00 - 19.30
P. Santiago-V. Gran Rey	Diario	09.50 - 15.20 - 20.00
Playa Blanca-Corralejo	Diario	08.30 - 10.00 - 14.00 16.00 - 18.00
	L,M,X,J,V	07.10 - 12.30
Corralejo-Playa Blanca	Diario	09.00 - 11.00 - 15.00 17.00 - 19.00
	L,M,X,J,V	07.45 - 13.30

ARMAS

Información: 902 456 500. www.naviera-arms.com

Itinerario	Frec.	Horario salida
FERRY		
Las Palmas-S/C Tenerife	M,X,J	08.00 - 15.00 - 19.30
	L	08.00 - 15.00
	V	08.00 - 16.00
	S	08.00 - 22.00
	D	08.00 - 15.00 - 19.30
S/C Tenerife-Las Palmas	L,M,X,J	08.00 - 15.00 - 19.30
	V	08.00 - 16.00 - 20.00
	S	19.30
	D	08.00 - 12.00 - 19.30

Itinerario	Frec.	Horario salida
S/C Tenerife-S/C La Palma	LX	20.30*
	V	23.30**
* Via Valverde sin trasbordo / Sólo carga ** Via Valverde sin trasbordo		
La Palma-Tenerife	M,J	11.00
Valverde-S/C de La Palma	M,J	04.00
	S	09.00
La Palma-Valverde	D	16.00
S/C Tenerife-El Hierro	LX	20.30
	V	23.30
El Hierro-S/C Tenerife	D	23.30
S/C Tenerife-Arrecife	L	19.30*
	M,X,J	19.30**
	V	16.00**
	M,X,J,V	11.00*
Arrecife-S/C Tenerife * Via Las Palmas de G.C. sin trasbordo ** Via Las Palmas de G.C. con trasbordo		
S/C Tenerife-Fuerteventura	D	08.00*
Fuerteventura-S/C Tenerife	S	18.30*
* Via Las Palmas de G.C. sin trasbordo		
Las Palmas-Arrecife	L a V	23.50
Arrecife-Las Palmas	M a S	11.00
Las Palmas-Morrojaible	L a S	07.10
	D	14.00
Morrojaible-Las Palmas	Diario	18.30
Las Palmas-Pto. Rosario	L,X,V	23.30
Pto. Rosario-Las Palmas	M,J,S	11.30
Las Palmas-Gran Tarajal	M,J	23.30
Gran Tarajal-Las Palmas	X,V	11.30
Cristianos-S.S. Gomera	L a J	08.45 - 14.00 - 18.30
	V	08.45 - 14.00 - 18.15
	S	08.45
	D	08.45 - 21.30

Itinerario	Frec.	Horario salida
S.S. Gomera-Cristianos	L a J	07.00 - 11.30 - 17.00
	V	07.00 - 11.30 - 16.30
	S	16.30
	D	11.30 - 20.00
Cristianos-S/C La Palma	L a J	18.30*
	V	18.15*
	D	13.30
S/C La Palma-Cristianos	M,X,J,V	04.00
	D	17.00
*Via La Gomera sin trasbordo		
Gomera-La Palma	L,M,X,J	19.45
	V	19.30
	D	11.30*
*Via Los Cristianos sin trasbordo		
La Palma-Gomera	M,X,J,V	04.00
	D	17.00
Playa Blanca-Corralejo	Diario	07.00 - 9.00 - 11.00 13.15 - 15.00 - 17.00
Corralejo-Playa Blanca	Diario	08.00 - 10.00 - 12.00 14.00 - 16.00 - 18.00
		20.00
Santa Cruz-Funchal	V	16.00*
*Via Las Palmas sin trasbordo		
Funchal-Santa Cruz	L	19.00
Santa Cruz-Portimao	V	16.00**
Portimao-Santa Cruz	D	12.00**
*Via Las Palmas sin trasbordo **Via Funchal		
Las Palmas-Funchal	V	19.30
Funchal-Las Palmas	L	19.00*
*Via Tenerife sin trasbordo		
Las Palmas-Portimao	V	19.30**

Itinerario	Frec.	Horario salida
Portimao-Las Palmas	D	12.00**
*Via Tenerife sin trasbordo **Via Funchal		
acciona TRANSPORTE CANARIA		
Información pasaje: 902 45 46 45. Información carga: 922 84 22 00		
Itinerario	Frec.	Horario salida
S/C Tenerife-S/C Palma	J	23.30
S/C Tenerife-Las Palmas	V	23.30
S/C Tenerife-Arrecife	V	23.30
S/C Tenerife-Pto. Rosario	V	23.30
S/C Tenerife-Cádiz	V	23.30
S/C Palma-S/C Tenerife	V	16.00
S/C Palma-Pto. Rosario	V	16.00
S/C Palma-Arrecife	V	16.00
S/C Palma-Cádiz	V	16.00
Las Palmas-S/C Tenerife	J	14.00
Las Palmas-S/C Palma	J	14.00
Las Palmas-Pto. Rosario	S	14.00
Las Palmas-Arrecife	S	14.00
Las Palmas-Cádiz	S	14.00
Arrecife-Las Palmas	J	01.30
Arrecife-S/C de Tenerife	J	01.30
Arrecife-S/C Palma	J	01.30
Arrecife-Cádiz	S	23.59
Cádiz-Arrecife	M	17.00
Cádiz-Las Palmas	M	17.00
Cádiz-S/C Tenerife	M	17.00
Cádiz-S/C Palma	M	17.00

Hacemos puenting?

<

TRANSPORTE

Aeropuertos

Tenerife Norte-Los Rodeos
(922) 635635
Tenerife Sur-Reina Sofía (922)
759200.

Compañías aéreas

Binter Canarias

Binter Canarias (902) 391392

IBERIA

Iberia: Serviberia: (902)
400500; Iberia Tenerife Norte
(922) 635855; Iberia Tenerife
Sur (922) 759375.

vueling

Vueling: (Atención al cliente)
(807) 001117; Reservas,
(902) 333933.



Air Europa: (902) 411501.



Spanair: (902) 131415.



Islas: (902) 477478.



Santa Bárbara: (922) 292322.



Transavia: (902) 477478.

Puertos

Estación Marítima de San
Sebastián: Ferry Gomera,
871007.
Hidrofoil, 871324.
Estación Marítima de La Estaca
(El Hierro), 550905.

Guaguas



TITSA. Servicio Bus.
Información actualizada
(español-inglés): (922) 531300.



Tranvía-Metropolitano de Tenerife
Tfno información: 902 075 075
Oficinas comerciales: paradas
La Trinidad e Intercambiador
www.metrotenerife.com

EL PUERTO ES LO PRIMERO

• Relación de solicitudes autorizadas para hoy por la Autoridad Portuaria

BUQUE	ORIGEN	DESTINO	ESPAÑA	BUQUE	ORIGEN	DESTINO	ESPAÑA	BUQUE	ORIGEN	DESTINO	ESPAÑA
VOLCAN DE TAMASITE	7	139.2	17343	ESPAÑA	NAVIERA ARMAS, S.A.	20/12/2009 0:30	20/12/2009 7:59	NAVIERA ARMAS, S.A.	20/12/2009 0:30	20/12/2009 7:59	ESPAÑA
MAERSK KALEA	12.3	168	25507	* SINGAPUR	BERGE MARITIMA S.L.	20/12/2009 4:00	20/12/2009 20:00	BERGE MARITIMA S.L.	20/12/2009 4:00	20/12/2009 20:00	* SINGAPUR
JIU HUA HAI	11.1	190	32460	CHINA	AHLERS CONSIGNATARIA, S.A.	20/12/2009 5:00	20/12/2009 20:00	AHLERS CONSIGNATARIA, S.A.	20/12/2009 5:00	20/12/2009 20:00	CHINA
ATLANTIC EAGLE	11.5	183.21	28268	HONG KONG	BAM ALFASHIP	20/12/2009 10:00	20/12/2009 23:00	BAM ALFASHIP	20/12/2009 10:00	20/12/2009 23:00	HONG KONG
GYN YOH	7.18	199.2	34168	FILIPINAS	CONSIG. HERRERA Y CIA., S.A.	20/12/2009 10:00	20/12/2009 12:00	CONSIG. HERRERA Y CIA., S.A.	20/12/2009 10:00	20/12/2009 12:00	FILIPINAS
BENTAGO EXPRESS	3.7	96	6344	ESPAÑA	FRED OLSEN, S.A.	20/12/2009 10:15	20/12/2009 15:57	FRED OLSEN, S.A.	20/12/2009 10:15	20/12/2009 15:57	ESPAÑA
VOLCAN DE TIMANFAYA	5.7	142.45	17343	ESPAÑA	NAVIERA ARMAS, S.A.	20/12/2009 10:30	20/12/2009 15:30	NAVIERA ARMAS, S.A.	20/12/2009 10:30	20/12/2009 15:30	ESPAÑA
TAI PLENTY	13.9	225	38382	PANAMA	BAM ALFASHIP	20/12/2009 12:00	20/12/2009 23:00	BAM ALFASHIP	20/12/2009 12:00	20/12/2009 23:00	PANAMA
STOVE TRANSPORT (LAHES)	11.8	185.73	28966	NORUEGA	BERGE MARITIMA S.L.	20/12/2009 12:00	20/12/2009 21:00	BERGE MARITIMA S.L.	20/12/2009 12:00	20/12/2009 21:00	NORUEGA
REMOL - BOLUDA MISTRAL	4.41	36.35	356	ESPAÑA	MILLER Y CIA. S.A.	20/12/2009 12:00	20/12/2009 16:00	MILLER Y CIA. S.A.	20/12/2009 12:00	20/12/2009 16:00	ESPAÑA
MAERSK NAANTALI	8.7	144.05	11835	MALTA	VAPORES SUARDIAZ SUR-ATLANTICO	20/12/2009 15:00	21/12/2009 1:00	VAPORES SUARDIAZ SUR-ATLANTICO	20/12/2009 15:00	21/12/2009 1:00	MALTA
DEVON STRAIT	8.5	147.82	9857	LIBERIA	VIKING STAR SHIPPING AGENCY	20/12/2009 17:00	21/12/2009 22:00	VIKING STAR SHIPPING AGENCY	20/12/2009 17:00	21/12/2009 22:00	LIBERIA
BENCOMO EXPRESS	3.7	96	6344	ESPAÑA	FRED OLSEN, S.A.	20/12/2009 17:15	20/12/2009 18:00	FRED OLSEN, S.A.	20/12/2009 17:15	20/12/2009 18:00	ESPAÑA
VOLCAN DE TAMADABA	5.7	154.35	13992	ESPAÑA	NAVIERA ARMAS, S.A.	20/12/2009 18:00	20/12/2009 19:30	NAVIERA ARMAS, S.A.	20/12/2009 18:00	20/12/2009 19:30	ESPAÑA
TRIO VEGA	5.5	70.8	1368	PANAMA	NARANJO Y CASTRO, S.L.	20/12/2009 18:00	22/12/2009 1:00	NARANJO Y CASTRO, S.L.	20/12/2009 18:00	22/12/2009 1:00	PANAMA
BENTAGO EXPRESS	3.7	96	6344	ESPAÑA	FRED OLSEN, S.A.	20/12/2009 19:15	20/12/2009 19:30	FRED OLSEN, S.A.	20/12/2009 19:15	20/12/2009 19:30	ESPAÑA
BENCOMO EXPRESS	3.7	96	6344	ESPAÑA	FRED OLSEN, S.A.	20/12/2009 20:45	21/12/2009 6:56	FRED OLSEN, S.A.	20/12/2009 20:45	21/12/2009 6:56	ESPAÑA
GRAND VICTORIA	14	225	40030	SINGAPUR	BAM ALFASHIP	20/12/2009 22:00	21/12/2009 15:00	BAM ALFASHIP	20/12/2009 22:00	21/12/2009 15:00	SINGAPUR
VOLCAN DE TIMANFAYA	5.3	142.45	17343	ESPAÑA	NAVIERA ARMAS, S.A.	20/12/2009 22:00	21/12/2009 7:59	NAVIERA ARMAS, S.A.	20/12/2009 22:00	21/12/2009 7:59	ESPAÑA
CLARA DEL MAR	6	145	11197	ESPAÑA	CONTENEMAR TENERIFE, S.A.	20/12/2009 22:30	21/12/2009 13:30	CONTENEMAR TENERIFE, S.A.	20/12/2009 22:30	21/12/2009 13:30	ESPAÑA
MAR VIRGINIA	7.4	121	6085	ESPAÑA	VAPORES SUARDIAZ SUR-ATLANTICO	20/12/2009 23:00	21/12/2009 12:00	VAPORES SUARDIAZ SUR-ATLANTICO	20/12/2009 23:00	21/12/2009 12:00	ESPAÑA

LÍNEAS MARÍTIMAS

Previsión de horarios, según la información facilitada por las compañías.

FRED OLSEN Express		
Tu Mejor Compañía		
Información: 902 100 107. reservas@fredolsen.es		
FRED OLSEN EXPRESS		
Itinerario	Frec.	Horario salida
Santa Cruz-Agaete	L a V	07.00 - 09.00 - 13.00 16.00 - 18.00 - 19.30
	S	09.00 - 10.30 - 18.00 19.30
	D	09.00 - 16.00 - 18.00 19.30
Agaete-Santa Cruz	L a V	07.00 - 09.00 - 13.00 16.00 - 18.00 - 19.30
	S	09.00 - 10.30 - 18.00 19.30
	D	09.00 - 16.00 - 18.00 19.30
Gomera-Cristianos	L,X,J	08.00* - 10.30 - 17.00
	M,V,S	08.00* - 10.30 - 17.00**
	D	07.30 - 13.45 - 19.00
Cristianos-Gomera	L,X,J,S	09.00 - 12.00 - 19.30*
	M,V	09.00 - 12.00 - 19.30*
	D	08.30* - 14.30** - 20.30
*Salidas en combinación con La Palma		
**Salidas en combinación con El Hierro		
Cristianos-La Palma	L,M,X,J,V	19.30*
	D	08.30
La Palma-Cristianos	L a S	12.00*
*Con escala en La Gomera		
Cristianos-El Hierro	M,J,V	12.00
	D	14.30

Itinerario	Frec.	Horario salida
El Hierro-Cristianos	M,J,V	15.00
	D	17.30
V. G. Rey-Playa Santiago	Diario	06.30 - 10.30 - 16.00
P. Santiago-S. Sebastián	Diario	07.00 - 11.00 - 16.30
S. Sebastián-Cristianos	Diario	07.30 - 11.30 - 16.50
Cristianos-S. Sebastián	Diario	08.30 - 14.00 - 18.30
S. Sebastián-P. Santiago	Diario	09.30 - 15.00 - 19.30
P. Santiago-V. Gran Rey	Diario	09.50 - 15.20 - 20.00
Playa Blanca-Corrajejo	Diario	08.30 - 10.00 - 14.00 16.00 - 18.00
	L,M,X,J,V	07.10 - 12.30
Corrajejo-Playa Blanca	Diario	09.00 - 11.00 - 15.00 17.00 - 19.00
	L,M,X,J,V	07.45 - 13.30
ARMAS		
Información: 902 456 506. www.naviera-arms.com		
FERRY		
Itinerario	Frec.	Horario salida
Las Palmas-S/C Tenerife	M,X,J	08.00 - 15.00 - 19.30
	L	08.00 - 15.00
	V	08.00 - 16.00
	S	08.00 - 22.00
	D	08.00 - 15.00 - 19.30
S/C Tenerife-Las Palmas	L,M,X,J	08.00 - 15.00 - 19.30
	V	08.00 - 16.00 - 20.00
	S	19.30
	D	08.00 - 12.00 - 19.30

Itinerario	Frec.	Horario salida
S/C Tenerife-S/C La Palma	L,X	20.30*
	V	23.30**
* Via Valverde sin trasbordo / Sólo carga		
** Via Valverde sin trasbordo		
La Palma-Tenerife	M,J	11.00
Valverde-S/C de La Palma	M,J	04.00
	S	09.00
La Palma-Valverde	D	16.00
S/C Tenerife-El Hierro	L,X	20.30
	V	23.30
El Hierro-S/C Tenerife	D	23.30
S/C Tenerife-Arrecife	L	19.30*
	M,X,J	19.30**
	V	16.00**
	D	11.00*
Arrecife-S/C Tenerife	M,X,J,V	11.00*
* Via Las Palmas de G.C. sin trasbordo		
** Via Las Palmas de G.C. con trasbordo		
S/C Tenerife-Fuerteventura	D	08.00*
Fuerteventura-S/C Tenerife	S	18.30*
* Via Las Palmas de G.C. sin trasbordo		
Las Palmas-Arrecife	L a V	23.50
Arrecife-Las Palmas	M a S	11.00
Las Palmas-Morroja	L a S	07.10
	D	14.00
Morroja-Las Palmas	Diario	18.30
Las Palmas-Pto. Rosario	L,X,V	23.30
Pto. Rosario-Las Palmas	M,J,S	11.30
Las Palmas-Gran Tarajal	M,J	23.30
Gran Tarajal-Las Palmas	X,V	11.30
Cristianos-S.S. Gomera	L a J	08.45 - 14.00 - 18.30
	V	08.45 - 14.00 - 18.15
	S	08.45
	D	08.45 - 21.30

Itinerario	Frec.	Horario salida
S.S. Gomera-Cristianos	L a J	07.00 - 11.30 - 17.00
	V	07.00 - 11.30 - 16.30
	S	16.30
	D	11.30 - 20.00
Cristianos-S/C La Palma	L a J	18.30*
	V	18.15*
	D	13.30
S/C La Palma-Cristianos	M,X,J,V	04.00
	D	17.00
* Via La Gomera sin trasbordo		
Gomera-La Palma	L,M,X,J	19.45
	V	19.30
	D	11.30*
* Via Los Cristianos sin trasbordo		
La Palma-Gomera	M,X,J,V	04.00
	D	17.00
Playa Blanca-Corrajejo	Diario	07.00 - 9.00 - 11.00 13.15, 15.00 - 17.00 19.00
Corrajejo-Playa Blanca	Diario	08.00 - 10.00 - 12.00 14.00 - 16.00 - 18.00 20.00
Santa Cruz-Funchal	V	16.00*
* Via Las Palmas sin trasbordo		
Funchal-Santa Cruz	L	19.00
Santa Cruz-Portimao	V	16.00**
Portimao-Santa Cruz	D	12.00**
* Via Las Palmas sin trasbordo		
* Via Funchal		
Las Palmas-Funchal	V	19.30
Funchal-Las Palmas	L	19.00*
* Via Tenerife sin trasbordo		
Las Palmas-Portimao	V	19.30**

Itinerario	Frec.	Horario salida
Portimao-Las Palmas	D	12.00**
* Via Tenerife sin trasbordo		
* Via Funchal		
acciona		
TRASMEDIOCCANAL		
Información pasaje: 902-45.46.45.		
Información carga: 922.84.22.00		
Itinerario	Frec.	Horario salida
S/C Tenerife-S/C Palma	J	23.30
S/C Tenerife-Las Palmas	V	23.30
S/C Tenerife-Arrecife	V	23.30
S/C Tenerife-Pto. Rosario	V	23.30
S/C Tenerife-Cádiz	V	23.30
S/C Palma-S/C Tenerife	V	16.00
S/C Palma-Las Palmas	V	16.00
S/C Palma-Pto. Rosario	V	16.00
S/C Palma-Arrecife	V	16.00
S/C Palma-Cádiz	V	16.00
Las Palmas-S/C Tenerife	J	14.00
Las Palmas-S/C Palma	J	14.00
Las Palmas-Pto. Rosario	S	14.00
Las Palmas-Arrecife	S	14.00
Las Palmas-Cádiz	S	14.00
Arrecife-Las Palmas	J	01.30
Arrecife-S/C de Tenerife	J	01.30
Arrecife-S/C Palma	J	01.30
Arrecife-Cádiz	S	23.59
Cádiz-Arrecife	M	17.00
Cádiz-Las Palmas	M	17.00
Cádiz-S/C Tenerife	M	17.00
Cádiz-S/C Palma	M	17.00

Hacemos puenting?

902 100 107 www.fredolsen.es Agencias de Viajes

LA GOMERA

IDA Y VUELTA

DESDE 49€

Residentes canarios